

I FEEL  
SLOVENIA

JULJSKE ALPE  
TRIGLAVSKI NARODNI PARK



2019

# Z AVTOBUSOM PO JULJSKIH ALPAH

BLAD • BOHINJ • BRDA • DOLINA SOČE • GORJE •  
KRANJSKA GORA • JESENICE • RADOVLJICA • ŽIROVNICA



	UVOD	7
	<b>BLED, RADOVLJICA, ŽIROVNICA</b>	8
1	PRIKUPNA VAŠKA JEDRA	10
2	ČEBELE, MED IN ČEBELARJI	14
3	ZGODBE S PODEŽELJA	18
4	RAZGLEDNA CESTA V TRŽIČ	20
	<b>BLED</b>	22
5	BLED SHUTTLE BUS – MODRA LINIJA	24
6	BLED SHUTTLE BUS – ZELENA LINIJA	26
	<b>BOHINJ</b>	28
7	IZ DOLINE NA PLANINE	30
8	BOHINJSKO JEZERO BREZ AVTOMOBILA	32
9	ZA CVETOČI BOHINJ	34
10	PARKIRAJ IN SE PELJI	36
11	PO RAZGLED NA SORIŠKO PLANINO	38
12	HOP-ON HOP-OFF POKLJUKA	40
13	SLAP SAVICA	42
	<b>BRDA</b>	44
14	BRDA	46
	<b>DOLINA SOČE</b>	48
15	HOP-ON HOP-OFF KOBARID – RDEČA LINIJA	50
16	HOP-ON HOP-OFF KOBARID – ORANŽNA LINIJA	52
17	HOP-ON HOP-OFF KOBARID – ZELENA LINIJA	54
18	HOP-ON HOP-OFF KOBARID – VIJOLA LINIJA	56
19	HOP-ON HOP-OFF KOBARID – MODRA LINIJA	58
20	TOLMINSKA KORITA	62
21	JAVORCA, SPOMINSKA CERKEV V DOLINI TOLMINKE	64
22	ČEZ PREDEL	66
23	ČEZ VRŠIČ	68
	<b>KRANJSKA GORA</b>	72
24	KRANJSKA GORA	74

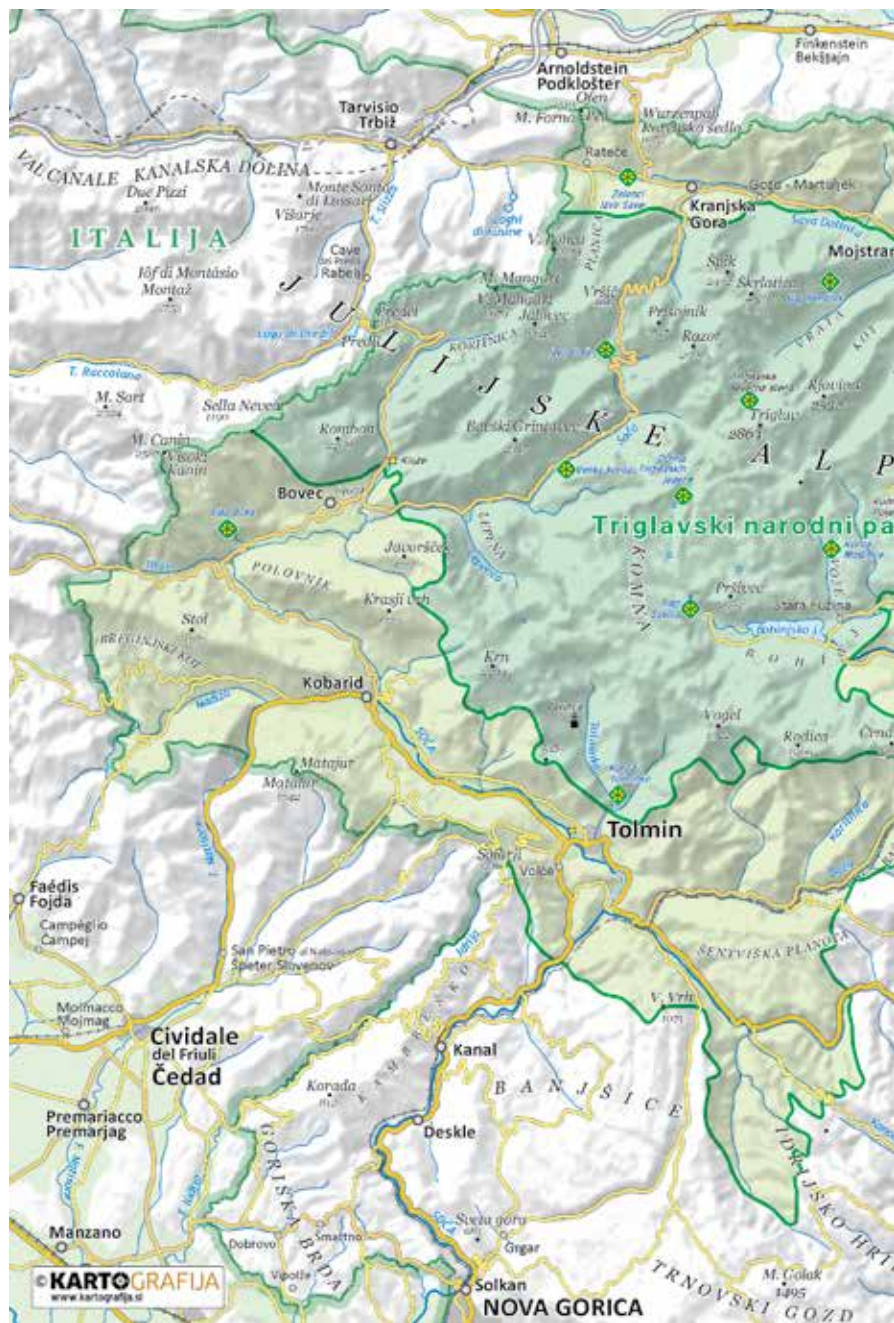





# JULIJSKE ALPE

## TRIGLAVSKI NARODNI PARK

### SLOVENIJA

Julijske Alpe in zavarovano območje Triglavskega narodnega parka so pod okriljem programa UNESCO – Človek in biosfera zato, ker so Julijske Alpe zakladnica naravnih in kulturnih bogastev.

Na robu Julijcev so naši predniki kovali železo in jeklo, preživeli stoletja med pašo živali na visokih planinah in obstali do danes.

V skupnosti Julijskih Alp se zdaj povezujemo bolj kot kdajkoli prej. Ustvarjamo novo trajnostno prihodnost zelenega turizma kot priložnost ohranitve kulturnih in naravnih vrednot tega krhkega okolja, kjer so naši predniki več stoletij ohranjali ravnovesje med biotsko pestrostjo in načinom življenja.

**ODGOVORNI TURIZEM JE ZDAJ PRILOŽNOST  
NAŠIH GENERACIJ.**

Uživajte v skrbno varovani naravni in kulturni krajini. Postanite del vizije pri ustvarjanju zelene prihodnosti ter uporabite brezplačne in ugodne možnosti okolju prijaznih oblik prevoza.

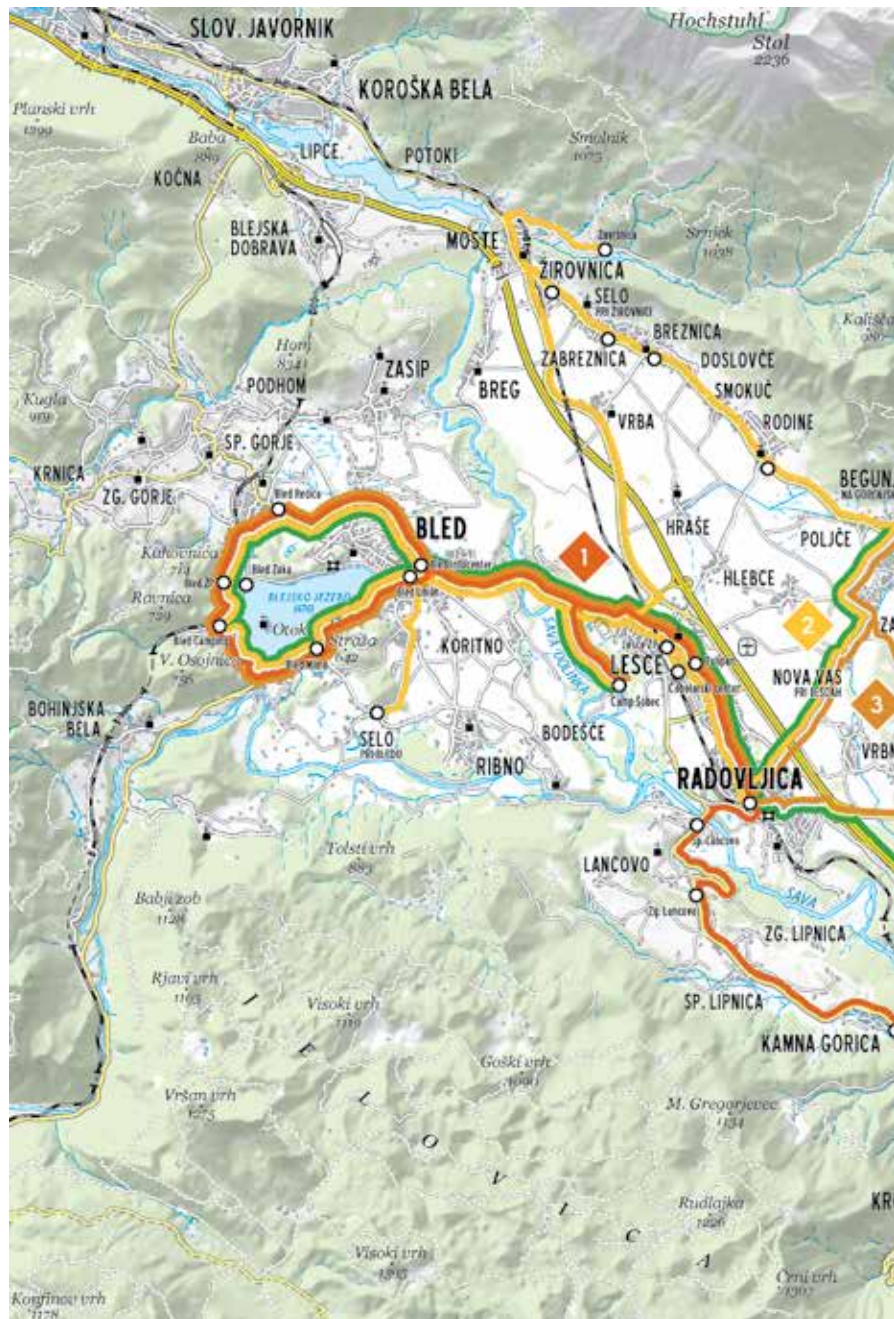





# BLED, RADOVLJICA, ŽIROVNICA

- 1
- 2
- 3
- 4



Radovljica

## PRIKUPNA VAŠKA JEDRA

### Bled–Radovljica–Kropa–Bled

Doživite ljubka mestna in vaška jedra. Njihovo zgodovino in skrite koticke vam razkažejo lokalni vodniki in domačini.

- 🕒 vsak torek v juliju in avgustu
- € 8 € na osebo, otroci do 10. leta brezplačno; brezplačno tudi s kartico Julijske Alpe: Bled ali Radovljica
- 🏛️ vodeni ogledi: mestno jedro Radovljice, trško jedro Krope in pohod iz Radovljice v Kamno Gorico

### VOZNI RED

<b>Bled Infocenter</b>	9:00	11:00	13:00	15:30
Bled Union	9:02	11:02	13:02	15:32
Bled Mlino	9:05	11:05	13:05	15:35
Camping Bled	9:10	11:10	13:10	15:40
Bled ŽP	9:12	11:12	13:12	15:42
Bled Rečica	9:13	11:13	13:13	15:43
<b>Camp Šobec</b>	9:25	11:25	13:25	15:55
Lesce ŽP	9:30	11:30	13:30	16:00
Lesce Tulipan	9:33	11:33	13:33	16:03
<b>Radovljica</b>	9:40	11:40	13:40	16:10
Sp. Lancovo	9:45	11:45	13:45	16:15
Zg. Lancovo	9:49	11:49	13:49	16:19
Kamna Gorica Mlin	9:53	11:53	13:53	16:23
<b>Kropa</b>	9:57	11:57	13:57	16:27
<b>Kropa</b>	10:15	12:15	14:15	16:45
Kamna Gorica Mlin	10:19	12:19	14:19	16:49
Zg. Lancovo	10:23	12:23	14:23	16:53
Sp. Lancovo	10:27	12:27	14:27	16:57
Lesce Tulipan	10:31	12:31	14:31	17:01
Lesce ŽP	10:33	12:33	14:33	17:03
<b>Camp Šobec</b>	10:38	12:38	14:38	17:08
<b>Bled Infocenter</b>	10:45	12:45	14:45	17:15



Čebelarški muzej, Radovljica



Radovljica



Fuxova brv



Kamna Gorica

## RADOVLJICA

Očarljivo staro mestno jedro, polno muzejev in čudovitih meščanskih hiš.

- Vsak torek ob 10:00: **brezplačen voden ogled starega mestnega jedra**; zbor: TIC Radovljica
- Vsak torek od 11:00 do 13:00 ob ogledu Čebelarškega muzeja, tudi **izdelava svečk iz čebeljega voska** (4 €)
- **S čebelico po Radovljici**, družinska dogodivščina po mestnem jedru (8 € na družino)
- **Brezplačen voden pohod iz Radovljice čez Fuxovo brv v Kamno Gorico**, odhod ob 13:00 iz Radovljice (približno 1,5 h)
- **Mestni muzej** (3 €; kombinirana vstopnica Čebelarški in Mestni muzej: 5 €)
- **Galerija Šivčeva hiša**: brezplačno
- **Lectarski muzej**: vsak dan od 12:00 do 22:00 (2 €)
- **Pohodne poti**: Naravoslovna učna pot Pusti grad, Pot ob Savi (pot lahko zaključite v Kampu Šobec in mimogrede obiščete Galerijo Brigita na Lancovem)
- **Sprehod po mestu z Antonom Tomažem Linhartom**, mobilna aplikacija

## KAMNA GORICA

Slikovita kovaška vasica, preprejena s potočki in mostički.

- **Brezplačen voden pohod iz Radovljice čez Fuxovo brv v Kamno Gorico**, odhod ob 13:00 iz Radovljice (približno 1,5 h; 2 h v primeru obiska Lipniškega gradu)
- Vaško jedro
- **Muzejska hiša Meznarija**, vsak torek od 10:00 do 17:00 dan odprtih vrat

- brezplačen voden ogled
- vodenje z vstopnino



## KROPA

Edinstvena še živa dediščina večstoletnega kovanja.

- Vsak torek ob 10:00 in 12:00: **brezplačno vodenje po starem trškem jedru**
- **Kovaški muzej** (3 €)
- **Vigenjc Vice**; vsak torek od 10:00 do 13:00: **prikaz ročnega kovanja žebļjev** (2 €)
- **Muzejska hiša Fovšaritnica** (3 €)
- **Pohodne poti**: Vodniška planina (2 h), Jamnik (1,5 h)

## ZGORNJE LANCOVO

Zelena narava Lipniške doline, okronana z ruševinami gradu.

- **Lipniški grad** (Pusti grad): 25 minut hoje od avtobusne postaje pri združnem domu. Povratek v Radovljico po Naravoslovni učni poti Pusti grad (1,5 h)

## SPODNJE LANCOVO

Reka Sava, obdana s pašniki in stezicami.

- **Galerija Brigita** (ob avtobusni postaji): vsak torek od 9:00 do 21:00 dan odprtih vrat, vstop prost
- Pot ob reki Savi do campa Šobec (40 min)
- Pot ob reki Savi do Fuxove brvi (50 min)
- Sprehod do starega mestnega jedra Radovljice (30 min)

## KARTICA JULIJSKE ALPE: RADOVLJICA

S KARTICO POTUJETE IN RAZISKUJETE BREZPLAČNO!



## INFORMACIJE

### TIC Radovljica

Linhartov trg 9, 4240 Radovljica

T: 04 531 51 12, M: 040 460 675

E: [info@radolca.si](mailto:info@radolca.si)

[www.radolca.si](http://www.radolca.si)



Vigenjč Vice



Lipniški grad (Pusti grad)



Kropa



Pot ob Savi



Izvir potoka Kroparica

## ČEBELE, MED IN ČEBELARJI

Bled–Selo–Breznica–Radovljica–Bled

Zapeljite se v svet kranjske sivke, gorenjskih čebelarjev in opojnega medu. Spoznajte zgodovino in sodobnost slovenskega čebelarstva.

- 🕒 vsako sredo v juliju in avgustu
- 📍 8 € na osebo, otroci do 10. leta brezplačno; brezplačno tudi s kartico Julijske Alpe: Bled ali Radovljica
- 🏠 vodeni ogledi: pohod na Ajdno, Breznica in spominski čebelnjak Antona Janše

### VOZNI RED

Bled Infocenter	9:00	11:30	14:00	16:00
Bled Union	9:03	11:33	14:03	16:03
Bled Mlino	9:05	11:35	14:05	16:05
Camping Bled	9:10	11:40	14:10	16:10
Bled ŽP	9:12	11:42	14:12	16:12
Bled Rečica	9:13	11:43	14:13	16:13
Bled Infocenter	9:17	-	-	-
Selo	9:25	-	-	-
Camp Šobec	9:45	11:55	14:25	16:25
Lesce ŽP	9:50	12:00	14:30	16:30
Čebelarški center	9:53	12:03	14:33	16:33
Radovljica	10:00	12:10	14:40	16:40
Begunje	10:05	12:15	14:45	16:45
Rodine	10:08	12:18	14:48	16:48
Breznica	10:10	12:20	14:50	16:50
Zabreznica	10:13	12:23	14:53	16:53
Žirovnica	10:15	12:25	14:55	16:55
Završnica	10:25	12:35	15:05	17:05
Camp Šobec	10:40	12:50	15:20	17:20
Bled Infocenter	10:50	13:00	15:30	17:30



Čebelarstvo Kralov med, Selo pri Bledu



Čebelarski muzej, Radovljica



S čebelico po Radovljici



Lectarski muzej, Radovljica

## SELO PRI BLEDU

Družina Ambrožič vas popelje v svet kranjske sivke in opojnega medu.

- **Čebelarstvo Kralov med:** voden ogled z degustacijo vsako sredo ob 9:30 (5 €)

## LESCE

Sodoben čebelarski center z bogato založeno trgovino čebeljih izdelkov.

- **Čebelarski center Gorenjske:** voden ogled centra vsako sredo ob 10:00, 12:00 in 14:30 (4 €)

## RADOVLJICA

Pogled v zgodovino slovenskega čebelarstva in očarljivo mestno jedro.

- **Čebelarski muzej:** vsako sredo od 14:00 do 16:00 ob ogledu Čebelarskega muzeja delavnica izdelave svečk iz čebeljega voska (4 €)
- **Staro mestno jedro, Galerija Šivčeva hiša:** brezplačno
- **S čebelico po Radovljici:** družinska dogodivščina po mestnem jedru (8 € na družino)
- **Mestni muzej** (3 €; kombinirana vstopnica Čebelarski in Mestni muzej: 5 €)
- **Lectarski muzej:** vsak dan od 12:00 do 22:00 (2 €)

- brezplačen voden ogled
- vodenje z vstopnino

## BREZNICA

Zibelka slovenskega čebelarstva

- **Spominski čebelnjak Antona Janše:** vsako sredo ob 12:20 **brezplačen voden ogled** čebelnjaka s sprehodom skozi vasi do Čebeljega raja Noč (1 h)
- **Čebelji raj Noč:** vsako sredo ob 13:20 voden ogled čebelarstva (2 €, degustacija 4 €)
- **Pohodne poti:** Sveti Lovrenc in Mali vrh (1,5 h)

## ŽIROVNICA

Slikovita vasica, obdana s travniki in gorami.

- **Čopova rojstna hiša:** muzej, arheološka soba Ajdna, info točka (3 €)
- **Pohodne poti:** Vodostan–Dolina Završnice (1,5 h), Pot kulturne dediščine Žirovnica (3 h)

## DOLINA ZAVRŠNICE

Senčna dolina v objemu gozdov z rekreacijskim parkom

- Vsako sredo ob 10:25: **brezplačen voden pohod na Ajdno** (3 h)
- **Rekreacijski park Završnica** (info: Zavrh Bar)
- **Pohodne poti:** Titova vas (2 h), slap Hudič babo pere (1 h), Turška jama (1 h 15 min), Valvasorjev dom (2 h 15 min), Ajdna (3 h), Dom pri izviru Završnice na Zelenici (4,5 h) Stol (7,5 h)

## INFORMACIJE

**Zavod za turizem in kulturo Žirovnica**

Žirovnica 14, 4274 Žirovnica

T: 04 580 15 03

info@visitzirovnica.si

[www.visitzirovnica.si](http://www.visitzirovnica.si)

**Infocenter Triglavska roža Bled**

Ljubljanska cesta 27, Bled

T: 04 578 02 05

info@visitbled.si

[www.bled.si](http://www.bled.si)





Spominski čebelnjak Antona Janše, Breznica



Dolina Završnice



Čopova rojstna hiša, Žirovnica



Ajdna



Pohod na Ajdno

## ZGODBE S PODEŽELJA

### Bled–Radovljica–Begunje–Brezje–Bled

Doživite zgodbe znamenitih Slovencev ter kraje, kjer so črpali svoj navdih. Z avtobusom se podajte na pot po podeželju k zaščitnici slovenskega naroda.

- 🕒 vsak četrtek v juliju in avgustu
- 📍 8 € na osebo, otroci do 10. leta brezplačno; brezplačno tudi s kartico Julijske Alpe: Bled ali Radovljica
- 🏛️ vodeni ogledi: vaško jedro Begunj in Mošenj, bazilika Marije Pomagaj, čebelarstvo Luznar

#### VOZNI RED

Bled Infocenter	9:00	11:30	14:30	17:00
Bled Union	9:02	11:32	14:32	17:02
Bled Mlino	9:05	11:35	14:35	17:05
Camping Bled	9:10	11:40	14:40	17:10
Bled ŽP	9:12	11:42	14:42	17:12
Bled Rečica	9:13	11:43	14:43	17:13
Camp Šobec	9:25	11:55	14:55	17:25
Lesce ŽP	9:30	12:00	15:00	17:30
Lesce Tulipan	9:33	12:03	15:03	17:33
<b>Radovljica</b>	9:40	12:10	15:10	17:40
Begunje	9:45	12:15	15:15	17:45
grad Kamen	9:50	12:20	15:20	17:50
Draga	9:55	12:25	15:25	17:55
grad Kamen	10:00	12:30	15:30	18:00
Begunje	10:05	12:35	15:35	18:05
Spodnji Otok	10:11	12:41	15:41	18:11
Podvin (Mošnje)	10:13	12:43	15:43	18:13
<b>Brezje</b>	10:18	12:48	15:48	18:18
<b>Brezje</b>	10:35	13:05	16:05	18:35
Podvin (Mošnje)	10:40	13:10	16:10	18:40
<b>Radovljica</b>	10:45	13:15	16:15	18:45
Lesce Tulipan	10:48	13:18	16:18	18:48
Lesce ŽP	10:50	13:20	16:20	18:50
Camp Šobec	10:55	13:25	16:25	18:55
<b>Bled Infocenter</b>	11:02	13:32	16:32	19:02



Muzej Avsenik



Bazilika Marije pomagaj, Brezje



Etnološki muzej, Mošnje

## BEGUNJE NA GORENJSKEM

Gore in glasba, dom slovenske glasbene legende Slavka Avsenika.

- Vaško jedro Begunj; **vsak četrtek ob 9:45 brezplačen voden ogled vasi**
- Ob 12:30 **streljanje z lokom v lokostrelskem parkurju Draga** (od 5 €)
- Ob 15:30: **brezplačen obisk pri čebelarju in degustacija medu**, dolina Draga
- **Muzej Avsenik**; vsak četrtek od 11:00 do 17:00; ob ogledu Muzeja Avsenik tudi možnost ogleda dokumentarnega filma o Avsenikih z brezplačno domačo limonado v gostilni Avsenik »Pri Jožovcu« (3 €)
- **Muzej Elan** (4 €)
- **Muzej Talcev** (2 €)
- **Pohodne poti**: Lambergov pot (2–3 h), Petrova pot (Sv. Peter, 1–2 h)

## SPODNJI OTOK

- Izletniška kmetija Ranč Sitar: vsak četrtek šola jahanja, jahanje v maneži in na terenu ter za otroke jahanje ponijev
- Cerkev sv. Janeza Krstnika

## PODVIN & MOŠNJE

Vaško življenje, rimske ruševine in konji.

- Adventure Minigolf in zlatokop Panorama, Gorica, 10 minut od avtobusne postaje; (5 €, otroci 4 €)
- Vaško jedro Mošenj, Etnološki muzej in Villa Rustica; **vsak četrtek ob 16:10 brezplačen ogled Mošenj z muzejem in zanimivostmi**
- Povratek v Radovljico ob gozdni poti (1,5 h)

## BREZJE

Slovensko narodno svetišče in romarsko središče.

- **Bazilika Marije Pomagaj**, vsak četrtek ob 12:50 **brezplačno vodenje po baziliki**
- Muzej Jaslic (2 €, znižana cena velja samo za goste avtobusa)
- Pot miru (2 do 2,5 h)

## RADOVLJICA

Očarljivo staro mestno jedro, polno muzejev in čudovitih meščanskih hiš.

- Staro mestno jedro z zanimivostmi in muzeji (več na str. 11)

## INFORMACIJE

### TIC Radovljica

Linhartov trg 9, 4240 Radovljica

T: 04 531 51 12, M: 040 460 675

E: info@radolca.si, [www.radolca.si](http://www.radolca.si)

- brezplačen voden ogled
- vodenje z vstopnino

## RAZGLEDNA CESTA V TRŽIČ

### Bled–Radovljica–Begunje–Tržič–Radovljica–Bled

Po razgledni cesti se podajte v mesto obrtnikov in na pohod po okoliških planinah. Odkrijte izjemno geološko bogastvo Dovžanove soteske.

- 🕒 vsak petek v juliju in avgustu
- 📍 8 € na osebo, otroci do 10. leta brezplačno; brezplačno tudi s kartico Julijske Alpe: Bled ali Radovljica
- 🏛️ vodeni ogledi: staro mestno jedro Tržiča, Dovžanova soteska

#### VOZNI RED

Bled Infocenter	9:00	11:30	14:30	17:00
Bled Union	9:02	11:32	14:32	17:02
Bled Mlino	9:05	11:35	14:35	17:05
Bled Zaka	9:10	11:40	14:40	17:10
Bled ŽP	9:12	11:42	14:42	17:12
Camp Šobec	9:25	11:55	14:55	17:25
Lesce ŽP	9:30	12:00	15:00	17:30
Lesce Tulipan	9:33	12:03	15:03	17:33
<b>Radovljica</b>	9:40	12:10	15:10	17:40
Begunje	9:45	12:15	15:15	17:45
Begunje žaga	9:47	12:17	15:17	17:47
Srednja vas	9:53	12:23	15:23	17:53
Brezje pri Tržiču	10:03	12:33	15:33	18:03
<b>Tržič</b>	10:10	12:40	15:40	18:10
Čadovlje	10:15	12:45	15:45	18:15
Tržič	10:20	12:50	15:50	18:20
<b>Tržič</b>	10:25	12:55	15:55	18:25
Kovor	10:32	13:02	16:02	18:32
<b>Radovljica</b>	10:45	13:15	16:15	18:45
Camp Šobec	10:55	13:25	16:25	18:55
Bled Infocenter	11:02	13:32	16:32	19:02



Grad Kamen



Dovžanova soteska



Tržiški muzej



Zmaj iz petelinjega jajca

## BEGUNJE NA GORENJSKEM (GRAD KAMEN)

- **Grad Kamen**, nekdanji grad grofov Lamberških. Vsak petek ob 15:20 brezplačen voden ogled.
- **Pohodniške poti:** Lambergov pot, Dolina Draga, Pastirska pot
- Več zanimivosti v Begunjah, glej na str. 17

## BREZJE PRI TRŽIČU

Izhodišče za poti na planine.

- **Planinske poti:** Bistriška planina (lahka gozdna pot, 1 h), Dobrča (lahka planinska pot, 3 h).

## TRŽIČ

Staro obrtniško mesto z ohranjenim jedrom in interaktivnim muzejem.

- **Staro mestno jedro**  
Vsak petek ob 10:10 brezplačno vodenje v angleškem jeziku.  
Zbirališče: zmaj iz petelinjega jajca.
- **Kurnikova hiša - peka tržiške flike** (tradicionalna jed: kruhova pogača s smetano in kumino) ter pokušina dobrot iz »svinjskih nebes« (3 €; otroci do 12. leta 1,50 €)  
Vsak petek ob 11:30.  
Informacije in rezervacije: Tržiški muzej;  
T: 04 53 15 500, E: trziski.muzej@guest.arnes.si.

- **Tržiški muzej** (čevljarska, usnjarska in smučarska zbirka)  
Vstopnina od 2 € naprej.
- **Livarstvo Mebron** (po predhodni najavi).  
Vstopnina 3,5 €.

## DOVŽANOVA SOTESKA

Slikovita dolina z izjemnim geološkim bogastvom. Vsak petek ob 15:45 brezplačno vodenje v angleškem jeziku.  
Zbirališče: parkirišče v vasi Čadovlje.

## KOVOR

Romarska pot k Baziliki Marije Pomagaj na Brezjah.

- **Rožnovenska pot;** krožna pot, 3-4 h hoje.

## INFORMACIJE

### TIC TRŽIČ

Trg svobode 18, 4290 Tržič  
T: 04 597 15 36, 04 597 15 24  
E: informacije@trzic.si  
[www.visit-trzic.com](http://www.visit-trzic.com)

- brezplačen voden ogled
- vodenje z vstopnino

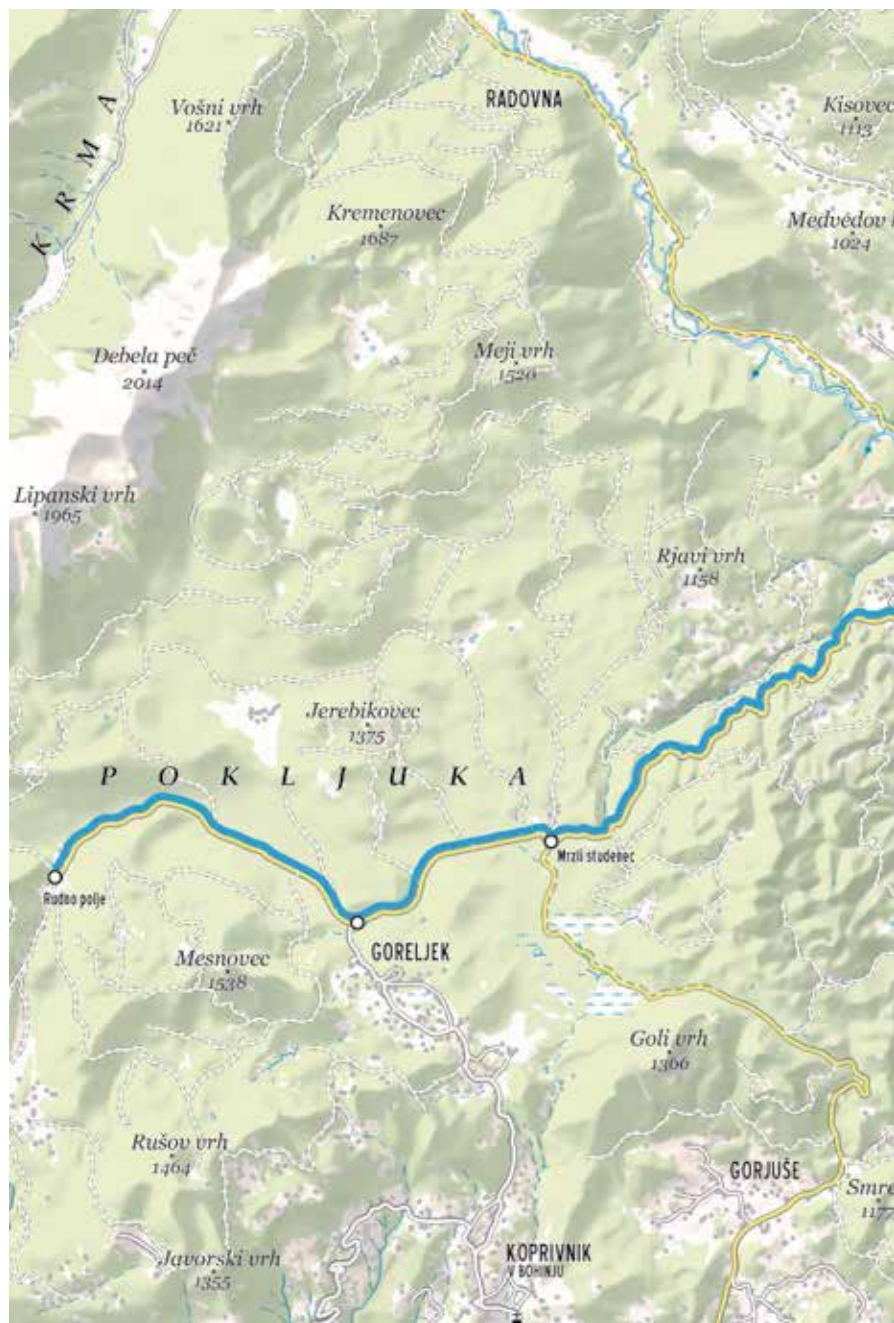



## BLED SHUTTLE BUS – MODRA LINIJA

### Zasip–Bled–Gorje–Vintgar–Krnica–Zatrnik–Pokljuka

Priporočamo ogled znamenitosti na poti: cerkev sv. Katarine na Homu, sotesko Vintgar, Pokljuko, Triglavski narodni park in Blejski grad.

- 🕒 vsak dan, od 27. aprila do 5. maja in od 15. junija do 15. septembra
- 🚗 1 € na osebo; brezplačno s kartico Julijske Alpe: Bled
- 🚲 NE



Poključka soteska, Triglavski narodni park

### PREDLOGI ZA POHODNIŠKE TURE, IZLETE, SPREHODE

Priporočamo pohodniško karto Bled – pohodniške poti.

- **Planinske poti:** Pokljuka – Zajamniki (3 h), Uskovnica (2 h), Viševnik (4 h), Lipanca (s planine Zajavornik) (2 h) – AP Rudno polje; Dolina Radovne – AP Krnica; Zatrnik – Hotunjski vrh (2 h) – AP Zatrnik; Poključka soteska – AP Krnica (2 h), osamelci okoli jezera

### KARTICA JULIJSKE ALPE: BLED

S KARTICO POTUJETE IN RAZISKUJETE BREZPLAČNO!



### INFORMACIJE

#### Turizem Bled

Ljubljanska 27, 4260 Bled

T: 04 578 02 05

E: [info@visitbled.si](mailto:info@visitbled.si)

[www.bled.si](http://www.bled.si)



## VOZNI RED KROŽNE LINIJE

Pokljuka Rudno polje	-	09:00	-	13:40	-	18:00	-	-
Pokljuka Goreljek	-	09:05	-	13:45	-	18:05	-	-
Pokljuka Mrzli studenec	-	09:08	-	13:48	-	18:08	-	-
<b>Zatrnik</b>	-	09:18	11:30	13:58	15:45	18:18	20:30	22:10
Krnica	-	09:24	11:36	14:04	15:51	18:24	20:36	22:16
Dolgo Brdo	-	09:25	11:37	14:05	15:52	18:25	20:37	22:17
Zgornje Gorje	-	09:27	11:39	14:07	15:54	18:27	20:39	22:19
Sobe Ambrožič	-	09:29	11:41	14:09	15:56	18:29	20:41	22:21
Vintgar Fortuna	-	09:31	11:43	14:11	15:58	18:31	-	-
<b>Vintgar soteska</b>	-	09:33	11:45	14:13	16:00	18:33	-	-
Vintgar Fortuna	-	09:35	11:47	14:15	16:02	18:35	-	-
Spodnje Gorje	-	09:37	11:49	14:17	16:04	18:37	20:43	22:23
LIP Bled	-	09:38	11:50	14:18	16:05	18:38	20:44	22:24
Bled Rečica	-	09:42	11:54	14:22	16:09	18:42	20:48	22:28
Bled Grad (P)	07:30	09:43	11:55	14:23	16:10	18:43	20:49	22:29
<b>Blejski grad</b>	-	09:49	12:01	14:29	16:16	18:49	-	-
Jermanka 1	07:34	09:53	12:05	14:33	16:20	18:53	20:53	22:33
Podhom	07:36	09:55	12:07	14:35	16:22	18:55	20:55	22:35
Sebenje	07:38	09:57	12:09	14:37	16:24	18:57	20:57	22:37
Zasip	07:39	09:58	12:10	14:38	16:25	18:58	20:58	22:38
Jermanka 2	07:41	10:00	12:12	14:40	16:27	19:00	21:00	22:40
Bled Infocenter	07:44	10:03	12:15	14:43	16:30	19:03	21:03	22:43
Bled Infocenter	07:45	10:10	12:20	14:50	16:30	19:05	21:10	22:43
Bled Union	07:47	10:12	12:22	14:52	16:32	19:07	21:12	-
Bled Mlino	07:51	10:16	12:26	14:56	16:36	19:11	21:16	-
Camping Bled	07:55	10:20	12:30	15:00	16:40	19:15	21:20	-
Bled ŽP	07:58	10:23	12:33	15:03	16:43	19:18	21:23	-
Bled Rečica	08:01	10:26	12:36	15:06	16:46	19:21	21:26	-
Bled grad (P)	08:02	10:27	12:37	15:07	16:47	19:22	21:27	-
<b>Blejski grad</b>	08:08	10:33	12:43	15:13	16:53	19:28	21:33	-
Bled Rečica	08:12	10:37	12:47	15:17	16:57	19:32	21:37	-
LIP Bled	08:13	10:38	12:48	15:18	16:58	19:33	21:38	-
Spodnje Gorje	08:14	10:39	12:49	15:19	16:59	19:34	21:39	-
Vintgar Fortuna	08:16	10:41	12:51	15:21	17:01	19:36	21:41	-
<b>Vintgar soteska</b>	08:21	10:46	12:56	15:26	17:06	19:41	21:46	-
Vintgar Fortuna	08:23	10:48	12:58	15:28	17:08	19:43	21:48	-
Sobe Ambrožič	08:25	10:50	13:00	15:30	17:10	19:45	21:50	-
Zgornje Gorje	08:27	10:52	13:02	15:32	17:12	19:47	21:52	-
Dolgo Brdo	08:29	10:54	13:04	15:34	17:14	19:49	21:54	-
Krnica	08:30	10:55	13:05	15:35	17:15	19:50	21:55	-
<b>Zatrnik</b>	08:36	11:01	13:11	15:41	17:21	19:56	22:01	-
Pokljuka Mrzli studenec	08:46	-	13:21	-	17:31	-	-	-
Pokljuka Goreljek	08:49	-	13:24	-	17:34	-	-	-
<b>Pokljuka Rudno polje</b>	08:54	-	13:29	-	17:39	-	-	-

## BLED SHUTTLE BUS – ZELENA LINIJA

**Bohinjska Bela–Koritno–Ribno–Selo–Bodešče–Bled–Vintgar–Gorje**

Priporočamo ogled znamenitosti na poti: slap Iglica, lovsko kočo Talež, Kralovčebeljak, Infocenter Triglavska roža Bled, Blejski grad, sotesko Vintgar.

🕒 vsak dan, od 27. aprila do 5. maja in od 15. junija do 15. septembra

🎫 1 € na osebo; brezplačno s kartico Julijske Alpe: Bled

♿ NE

### BOHINJSKA BELA – KRNICA

Bohinjska Bela ŽP	08:30	11:00	14:30	17:30	21:00
Bohinjska Bela	08:32	11:02	14:32	17:32	21:02
Bled Mlino	08:35	11:05	14:35	17:35	21:05
Bled Union	08:39	11:09	14:39	17:39	21:09
Koritno 1	08:41	11:11	14:41	17:41	21:11
Koritno 2	08:42	11:12	14:42	17:42	21:12
Bodešče	08:44	11:14	14:44	17:44	21:14
Ribno	08:46	11:16	14:46	17:46	21:16
<b>Hotel Ribno</b>	08:49	11:19	14:49	17:49	21:19
Selo	08:56	11:26	14:56	17:56	21:26
Bled Infocenter	09:06	11:36	15:06	18:06	21:36
Bled Infocenter	09:06	11:40	15:10	18:10	21:36
Bled Grad (P)	09:12	11:46	15:16	18:16	21:42
<b>Blejski grad</b>	09:18	11:52	15:22	18:22	-
Bled Rečica	09:22	11:56	15:26	18:26	21:44
LIP Bled	09:23	11:57	15:27	18:27	21:45
Spodnje Gorje	09:24	11:58	15:28	18:28	21:46
Vintgar Fortuna	09:26	12:00	15:30	18:30	-
<b>Vintgar soteska</b>	09:31	12:05	15:35	18:35	-
Vintgar Fortuna	09:33	12:07	15:37	18:37	-
Sobe Ambrožič	09:34	12:08	15:38	18:38	21:48
Zgornje Gorje	09:37	12:11	15:41	18:41	21:51
Dolgo Brdo	09:38	12:12	15:42	18:42	21:52
Krnica	09:40	12:14	15:44	18:44	21:54



Lovska koča Talež



Streljanje z biatloško puško, Pokljuka

## KRNICA – BOHINJSKA BELA

Krnica	09:45	13:00	16:00	19:30	22:00
Dolgo Brdo	09:47	13:02	16:02	19:32	22:02
Zgornje Gorje	09:48	13:03	16:03	19:33	22:03
Sobe Ambrožič	09:51	13:06	16:06	19:36	22:06
Vintgar Fortuna	09:52	13:07	16:07	19:37	-
<b>Vintgar soteska</b>	09:57	13:12	16:12	19:42	-
Vintgar Fortuna	09:59	13:14	16:14	19:44	-
Spodnje Gorje	10:01	13:16	16:16	19:46	22:08
LIP Bled	10:02	13:17	16:17	19:47	22:09
Bled Rečica	10:03	13:18	16:18	19:48	22:10
Bled grad (P)	10:04	13:19	16:19	19:49	22:11
<b>Blejski grad</b>	10:10	13:25	16:25	19:55	-
Bled Infocenter	10:16	13:31	16:31	20:01	22:17
Bled Infocenter	10:22	13:37	16:37	20:07	22:21
Koritno 1	10:25	13:40	16:40	20:10	22:24
Koritno 2	10:26	13:41	16:41	20:11	22:25
Bodešče	10:28	13:43	16:43	20:13	22:27
Ribno	10:30	13:45	16:45	20:15	22:29
<b>Hotel Ribno</b>	10:33	13:48	16:48	20:18	22:32
Selo	10:40	13:55	16:55	20:25	22:39
Bled Union	10:48	14:03	17:03	20:33	22:47
Bled Mlino	10:52	14:07	17:07	20:37	22:51
Bohinjska Bela	10:55	14:10	17:10	20:40	22:54
Bohinjska Bela ŽP	10:57	14:12	17:12	20:42	22:56

## PREDLOGI ZA POHODNIŠKE TURE, IZLETE, SPREHODE

Priporočamo pohodniško karto Bled – pohodniške poti.

- **Planinske poti:** Kupljenik – AP Selo (2 h 40 min), Galetovec – AP Bohinjska Bela (5 h), Talež – AP Bodešče (2 h 30 min)

## BIATLON NA POKLJUKI

Streljanje z biatloško malokalibrsko puško (15 strelav), vsako sredo ob 12:00 uri (30 €; uporabniki shuttla imajo 20-% popust). Gre za edinstveno

doživetje biatloškega streljanja, kot ga poznajo vrhunski športniki – biatlonci. Strelja se pod strokovnim nadzorom na posebej urejenem biatloškem strelišču.

Predhodna rezervacija (vsaj 2 dni prej):  
E: [info@center-pokljuka.si](mailto:info@center-pokljuka.si) ali T: 04 532 00 00.

## INFORMACIJE

### Turizem Bled

Ljubljanska 27, 4260 Bled

T: 04 578 02 05

E: [info@visitbled.si](mailto:info@visitbled.si), [www.bled.si](http://www.bled.si)





## IZ DOLINE NA PLANINE

### Srednja vas (P Senožeta)–Planina Blato– Srednja vas (P Senožeta)

Udobno in brezplačno do enega najbolj priljubljenih izhodišč za pohodništvo v Bohinju. Avtobus vozi s parkirišča Senožeta v Srednji vasi, skozi Staro Fužino do planine Blato (1.100 m.n.v.).

🕒 od 22. junija do 15. septembra

€ brezplačno

🚲 NE

#### ODHODI

##### P Senožeta–Planina Blato (križišče Vogar–Blato)

junij–september (petek, sobota, nedelja in prazniki)	6:30	8:00	10:00	12:45	14:30	16:30	18:15
julij–avgust (ponedeljek–četrtek)	7:30	10:00	13:45	17:15			

##### Planina Blato (križišče Vogar–Blato)–P Senožeta

junij–september (petek, sobota, nedelja in prazniki)	7:15	8:45	10:45	13:30	15:15	17:15	19:00
julij–avgust (ponedeljek–četrtek)	8:15	10:45	14:30	18:00			



Oplenova hiša v Studorju



Kozolci v Studorju



Korita Mostnice



Planšarski muzej

## ZNAMENITOSTI NA POTI

- Oplenova hiša v Studorju
- Kozolci v Studorju
- Hudičev most (korita Mostnice) v Stari Fužini
- Planšarski muzej v Stari Fužini
- Center TNP Bohinj v Stari Fužini

## PREDLOGI ZA POHODNIŠKE TURE, IZLETE, SPREHODE

- Korita Mostnice in dolina Voje: iz Stare Fužine do slapa Mostnice (2 h)
- Vogar: iz Stare Fužine (1 h 15 min)
- Planina pri Jezeru: s planine Blato (1 h)
- Pršivec: s planine Blato (2 h 30 min)
- Planina Laz: s planine Blato (1 h 30 min)

## NAMIG

Na sprehodu ob koritih Mostnice in po dolini Voje lahko občudujete kristalno čisto vodo in drzno preoblikovane skale, uživate v pestrem rastlinskem in živalskem svetu ter kulturni krajini, ki so jo skozi stoletja negovali tukajšnji prebivalci.

## KARTICA JULIJSKE ALPE: BOHINJ

S KARTICO POTUJETE IN RAZISKUJETE BREZPLAČNO!



## INFORMACIJE

**Turizem Bohinj**  
Stara Fužina 38, 4265 Bohinjsko jezero  
T: 04 574 75 90  
E: info@bohinj.si  
[www.bohinj.si](http://www.bohinj.si)

## BOHINJSKO JEZERO BREZ AVTOMOBILA

### Ribčev Laz (P Kristal)–Bohinjsko jezero–Ribčev Laz (P Kristal)

Hiter in varen prevoz od parkirišča Kristal v Ribčevem Lazu do Bohinjskega jezera.

🕒 vsak dan od 22. junija do 15. septembra

🆓 brezplačno

♿ NE

#### ODHODI

##### Ribčev Laz (P Kristal)–Bohinjsko jezero–Ribčev Laz (P Kristal)

junij, september

vozi vsakih 30 minut

julij, avgust

vozi vsakih 15 minut

OPOMBA: možnost prestopanja z linije 8 na linijo 9 ali 10.





Cerkev sv. Janeza Krstnika



Panoramska ladja na Bohinjskem jezeru



Zlatorog



Sprehod ob jezeru

## ZNAMENITOSTI NA POTI

---

- Bohinjsko jezero
- Cerkev sv. Janeza Krstnika v Ribčevem Lazu

## PREDLOGI ZA POHODNIŠKE TURE, IZLETE, SPREHODE

---

- Peč in Rudnica iz Stare Fužine (1 h 30 min)
- Iz Ribčevega Laza okrog Bohinjskega jezera (3 h)

## NAMIG

---

V Ribčevem Lazu se ob prireditvenem prostoru Pod skalco vzhnete na lovsko pot skozi gozd, prek številnih mostičkov do Ukanca. Do izhodišča se lahko vrnete z ladjo.

## INFORMACIJE

---

### Turizem Bohinj

Stara Fužina 38, 4265 Bohinjsko jezero

T: 04 574 75 90

E: [info@bohinj.si](mailto:info@bohinj.si)

[www.bohinj.si](http://www.bohinj.si)

## ZA CVETOČI BOHINJ

**Bohinjska Bistrica (P Kobla, P Danica)–Bohinjsko jezero–  
Bohinjska Bistrica (P Kobla, P Danica)**

Izberite brezplačno ali cenovno ugodno parkirišče v Bohinjski Bistrici in se do Bohinjskega jezera zapeljite z avtobusom ali kolesom. Prevoz je organiziran s parkirišč Kobla in Danica.

🕒 od 22. junija do 15. septembra

€ brezplačno

🚲 NE

### ODHODI

Petek, sobota, nedelja in prazniki

P Kobla	P Danica	Bohinjsko jezero
8:30	8:40	8:55
9:15	9:25	9:40
10:00	10:10	10:25
10:45	10:55	11:10
12:00	12:10	12:25
12:45	12:55	13:10
13:30	13:40	13:55
14:15	14:25	14:40
15:00	15:10	15:25
16:00	16:10	16:25
16:45	16:55	17:10
17:30	17:40	17:55
18:15	18:25	18:40
19:00	19:10	19:25
19:45	19:55	20:10

OPOMBA: možnost prestopanja z linije 9 na linijo 10 ali 11.



Muzej Tomaža Godca



Črna prst

## ODHODI

Od ponedeljka do četrтка v juliju in avgustu

P Kobla	P Danica	Bohinjsko jezero
9:30	9:40	10:00
10:30	10:40	11:00
11:30	11:40	12:00
12:30	12:40	13:00
14:30	14:40	15:00
15:30	15:40	16:00
16:30	16:40	17:00
17:30	17:40	18:00
18:30	18:40	19:00
19:30	19:40	20:00

## ZNAMENITOSTI NA POTI

- Muzej Tomaža Godca v Bohinjski Bistrici
- Cerkev sv. Nikolaja v Bohinjski Bistrici
- Vojaško pokopališče iz 1. svetovne vojne na Rebru v Bohinjski Bistrici
- Bohinjsko jezero
- Cerkev sv. Janeza Krstnika v Ribčevem Lazu

## PREDLOGI ZA POHODNIŠKE TURE, IZLETE, SPREHODE

- Ajdovski gradec (iz Bohinjske Bistrice 30 min)
- Izvir Bistrice (iz Bohinjske Bistrice 1 h)
- Orožnova koča na planini za Liscem (iz Bohinjske Bistrice 2 h 30 min)
- Črna prst (iz Bohinjske Bistrice 4 h)
- Krožna pot na Nemški Rovt in Ravne (iz Bohinjske Bistrice 4 h 30 min)

## NAMIG

Bohinjska kolesarska pot povezuje Spodnjo in Zgornjo Bohinjsko dolino in nas vodi mimo številnih naravnih in kulturnih znamenitosti v Bohinju. Nekoč je po delu kolesarske poti potekala ozkotirna železnica.

## INFORMACIJE

### Turizem Bohinj

Stara Fužina 38, 4265 Bohinjsko jezero

T: 04 574 75 90



E: [info@bohinj.si](mailto:info@bohinj.si)

[www.bohinj.si](http://www.bohinj.si)

## PARKIRAJ IN SE PELJI

### Ribčev Laz (P Kristal)–Ukanc–Ribčev Laz (P Kristal)

Trajnosten in okolju prijazen obisk Ukanca, ki leži v Triglavskem narodnem parku.

-  od 1. julija do 1. septembra
-  brezplačno
-  NE

### ODHODI

Petek, sobota, nedelja in prazniki

Ribčev Laz (P Kristal)	Bohinjsko jezero	Ukanc
9:40	9:45	10:05
10:25	10:30	10:50
11:10	11:15	11:35
13:55	14:00	14:20
15:25	15:30	15:50
17:55	18:00	18:20

OPOMBA: možnost prestopanja z linije 10 na linijo 9.



Slap Savica



Cerkev sv. Duha



Vogel



Zlatorogova pravljica pot

## ZNAMENITOSTI NA POTI

- Cerkev sv. Janeza Krstnika v Ribčevem Lazu
- Cerkev sv. Duha
- Vojaško pokopališče iz 1. svetovne vojne v Ukancu
- Bohinjsko jezero
- Vogel

## PREDLOGI ZA POHODNIŠKE TURE, IZLETE, SPREHODE

- Okrog Bohinjskega jezera (iz Ribčevega Laza 3 h)
- Iz Ukanca peš do slapa Savica (2 h)

## NAMIG

Zlatorogova pravljica pot je 2 km dolga krožna pot, kjer vas čaka 9 junakov bohinjских ljudskih pravljic. Na voljo je knjižica s pravljicami, zemljevidom in prostorom za štampljke.

## INFORMACIJE

**Turizem Bohinj**  
 Stara Fužina 38, 4265 Bohinjsko jezero  
 T: 04 574 75 90  
 E: info@bohinj.si  
[www.bohinj.si](http://www.bohinj.si)

## PO RAZGLED NA SORIŠKO PLANINO

### Bohinjska Bistrica ŽP–Soriška planina–Bohinjska Bistrica ŽP

Nemški Rovt in Soriška planina vabita kolesarje in pohodnike na cvetoče obronke bohinjsko-tolminskih gor, od koder seže pogled vse do morja.

🕒 od 6. julija do 1. septembra

🚰 brezplačno

🚲 DA

#### VOZNI RED

##### Sobota, nedelja in prazniki

Bohinjska Bistrica ŽP	9:15	15:20
P Kobla	9:20	15:25
Nemški Rovt	9:25	15:30
Soriška planina	9:50	15:55
Soriška planina	10:00	16:05
Nemški Rovt	10:25	16:30
P Kobla	10:30	16:35
Bohinjska Bistrica ŽP	10:35	16:40

OPOMBA: možnost prestopanja z linije 11 na linijo 9.



Lajnar



Cerkev sv. Ahaca na Nemškem Rovtu



Pogled na Bohinjsko jezero z Lisca



Z Ratitovca v dolino

## ZNAMENITOSTI NA POTI

---

- Vojaško pokopališče iz 1. svetovne vojne na Rebru v Bohinjski Bistrici
- Muzej Tomaža Godca v Bohinjski Bistrici
- Cerkev sv. Ahaca na Nemškem Rovtu
- Rapalska meja

## PREDLOGI ZA POHODNIŠKE TURE, IZLETE, SPREHODE

---

- Rapalska meja [1. svetovna vojna] – vodena tura z lokalnim vodnikom
- Možic: s Soriške planine (Bohinjsko sedlo) [1 h 15 min]
- Ratitovec: s Soriške planine (Bohinjsko sedlo) [3 h 30 min]
- Črna prst: s Soriške planine (Bohinjsko sedlo) [5 h]
- Ravne: iz Bohinjske Bistrice [45 min]

## NAMIG

---

Soriška planina je pozimi smučišče, v poletnem času pa idealno izhodišče za pohodne in kolesarske ture, ponuja čudovite razglede in možnost raziskovanja bogate flore in zgodovine nekdanj mejnega območja.

## INFORMACIJE

---

**Turizem Bohinj**  
Stara Fužina 38, 4265 Bohinjsko jezero  
T: 04 574 75 90  
E: [info@bohinj.si](mailto:info@bohinj.si)  
[www.bohinj.si](http://www.bohinj.si)

# HOP-ON HOP-OFF POKLJUKA

## Bohinjsko jezero–Bohinjska Bistrica–Koprivnik–Rudno polje

Pokljuka, visoka kraška planota, ki slovi po smrekovih gozdovih, vabi izletnike in pohodnike na obisk planin ali visokogorja.

- 🕒 vsak dan od 29. junija do 15. septembra
- 🚰 brezplačno
- 🚲 DA

### VOZNI RED

<b>Bohinjsko jezero</b>	6:53	9:23	14:50
Ribčev Laz	6:56	9:26	14:53
Laški Rovt	6:57	9:27	14:54
Polje	6:58	9:28	14:55
Kamnje	7:00	9:30	14:57
Savica vas	7:01	9:31	14:58
<b>Bohinjska Bistrica</b>	7:03	9:33	15:00
Bohinjska Bistrica ŽP	7:05	9:35	15:02
Jereka	7:13	9:43	15:10
<b>Koprivnik</b>	7:23	9:53	15:20
Gorjuše	7:28	9:58	15:25
Mrzli Studenec	7:43	10:13	15:40
Goreljek	7:51	10:21	15:48
<b>Rudno polje</b>	7:59	10:29	15:56



Naložbo sofinancirata Evropska unija iz Evropskega sklada za regionalni razvoj in Republika Slovenija.





<b>Rudno polje</b>	8:10	12:00	16:15
Goreljek	8:18	12:08	16:23
Mrzli Studenec	8:26	12:16	16:31
Gorjuše	8:41	12:31	16:46
<b>Koprivnik</b>	8:46	12:36	16:51
Jereka	8:56	12:46	17:01
Bohinjska Bistrica ŽP	9:04	12:54	17:09
<b>Bohinjska Bistrica</b>	9:06	12:56	17:11
Savica vas	9:08	12:58	17:13
Kamnje	9:09	12:59	17:14
Polje	9:11	13:01	17:16
Laški Rovt	9:12	13:02	17:17
Ribčev Laz	9:13	13:03	17:18
<b>Bohinjsko jezero</b>	9:16	13:06	17:21

## ZNAMENITOSTI NA POTI

- Šotno barje Goreljek
- Cerkev Najdenja sv. Križa na Koprivniku
- Planina Javornik
- Maketa mlina na veter na Koprivniku
- Planina Zajamniki

## PREDLOGI ZA POHODNIŠKE TURE, IZLETE, SPREHODE

- Galetovec (iz Gorjuš 1 h)
- Vodnikov razglednik (iz Koprivnika 0,5 h)
- Planini Praprotnica in Uskovnica (z Rudnega polja 1 h)
- Planina Lipanca (iz Goreljka, Šport hotel 1 h 45 min)
- Viševnik (z Rudnega polja 2 h)

## NAMIG

Na planini Javornik z ohranjeno kulturno dediščino se v poletnih mesecih pase živina, v sirarni pa izdelujejo okusen sir s certifikatom Bohinjsko in ostale mlečne dobrote.

## INFORMACIJE

Turizem Bohinj  
 Stara Fužina 38, 4265 Bohinjsko jezero  
 T: 04 574 75 90  
 E: info@bohinj.si  
[www.bohinj.si](http://www.bohinj.si)

# SLAP SAVICA

## Bohinjska Bistrica–slap Savica–Bohinjska Bistrica

Z avtobusom do znanega slapu Savica in priljubljenega izhodišča za obisk visokogorja.

- 🕒 vsak dan od 1. julija do 1. septembra
- 🎫 redni cenik ([www.arriva.si](http://www.arriva.si))
- 🚲 NE

### VOZNI RED

	V1	D'E	V1	V1	V1	V1
Bled		10:00				
Bohinjska Bistrica ŽP	9:10	-	11:10	13:05	15:15	-
Bohinjska Bistrica	9:11	10:25	11:11	13:06	15:16	-
Savica vas	9:13	10:27	11:13	13:08	15:18	-
Kamnje v Bohinju	9:14	10:28	11:14	13:09	15:19	-
Polje v Bohinju	9:16	10:30	11:16	13:11	15:21	-
Laški Rovt	9:17	10:31	11:17	13:12	15:22	-
Ribčev Laz	9:18	10:32	11:18	13:13	15:23	-
Bohinjsko jezero	9:20	10:34	11:20	13:15	15:25	-
Pod Voglom	9:23	10:37	11:23	13:18	15:35	-
Vogel križišče	9:26	10:40	11:26	13:21	15:38	-
Bohinj Ukanc	9:30	10:44	11:30	13:25	15:40	18:05
Vogel križišče						18:06
Slap Savica	9:38	10:52	11:38	13:33	15:48	18:14

**V1** Vozi vsak dan od 1. julija do 1. septembra

**D'E** Vozi ob delavnikih razen sobote od 1. julija do 1. septembra



Spomenik prvopristopnikom na Triglav



Slap Savica

	V1	D'E	V1	V1	V1	V1
Slap Savica	10:20	11:20	12:20	14:20	16:20	18:20
Vogel križišče						18:28
Bohinj Ukanc	10:28	11:28	12:28	14:28	16:28	18:29
Vogel križišče	10:30	11:30	12:30	14:30	16:30	-
Pod Voglom	10:33	11:33	12:33	14:33	16:33	-
Bohinjsko jezero	10:36	11:36	12:36	14:36	16:36	-
Ribčev Laz	10:37	11:37	12:37	14:37	16:37	-
Laški Rovt	10:38	11:38	12:38	14:38	16:38	-
Polje v Bohinju	10:39	11:39	12:39	14:39	16:39	-
Kamnje v Bohinju	10:41	11:41	12:41	14:41	16:41	-
Savica vas	10:42	11:42	12:42	14:42	16:42	-
Bohinjska Bistrica	10:44	11:44	12:44	14:44	16:44	-
Bohinjska Bistrica ŽP	10:45	-	12:45	14:45	16:45	-
Bled		12:12				

## ZNAMENITOSTI NA POTI

- Vojaško pokopališče iz 1. svetovne vojne v Ukancu
- Spomenik prvopristopnikom na Triglav v Ribčevem Lazu
- Slap Savica

## PREDLOGI ZA POHODNIŠKE TURE, IZLETE, SPREHODE

- Slap Savica (iz Ukanca 1 h; od Koče pri Savici 20 min)
- Okrog Bohinjskega jezera (iz Ukanca 3 h)
- Komna (od Koče pri Savici 2 h 30 min)
- Zlatorogova pravljična pot v Ukancu (3 h)

## NAMIG

Med slapovi v Sloveniji je slap Savica najbolj obiskan. Iz prepadne stene Komarče izbruhne v dveh krakih. Daljši slap meri 78 m, krajši pa 25 m. Še posebej veličasten je spomladi, ko se topi sneg.

## INFORMACIJE

### Turizem Bohinj

Stara Fužina 38, 4265 Bohinjsko jezero

T: 04 574 75 90

E: info@bohinj.si

[www.bohinj.si](http://www.bohinj.si)

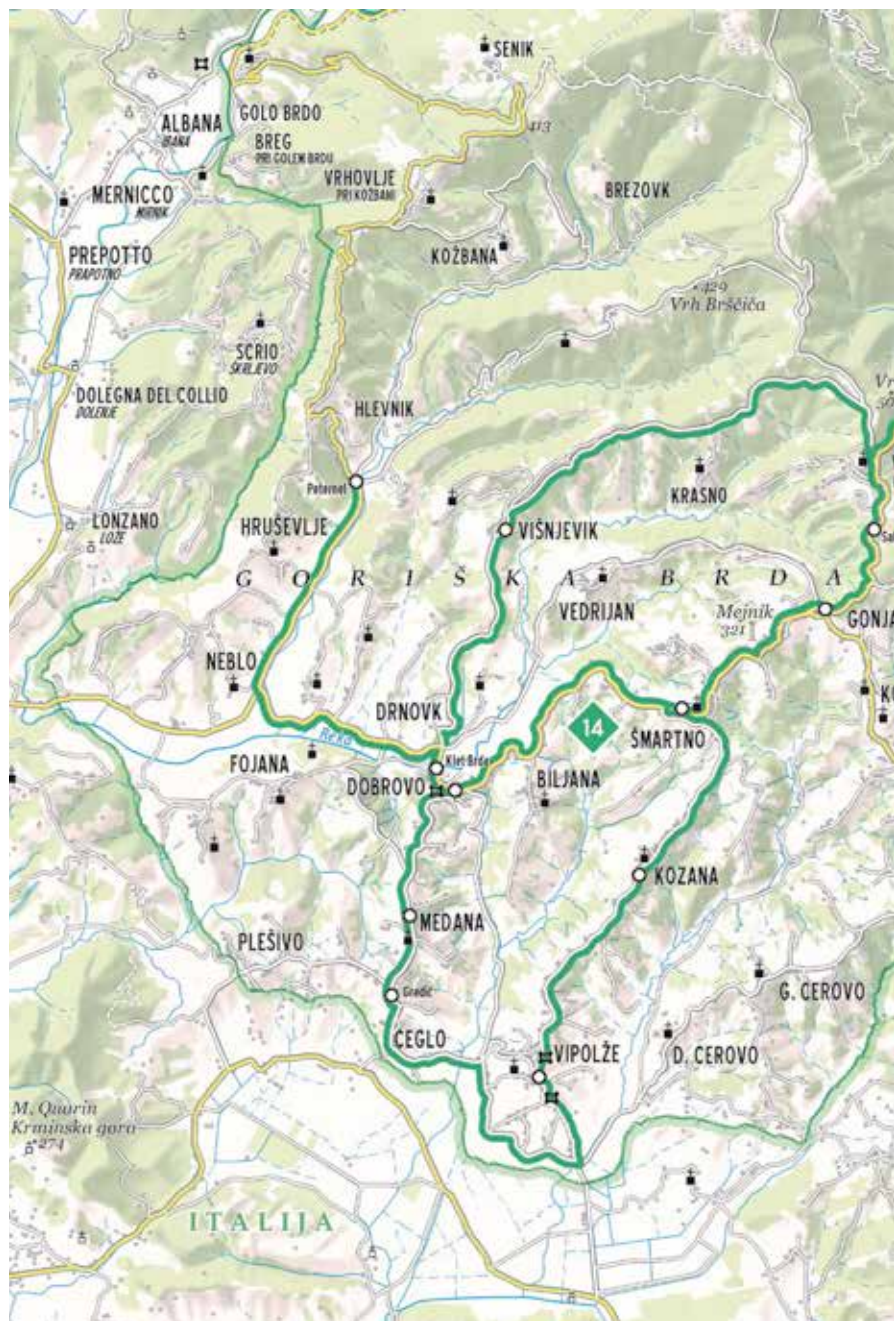

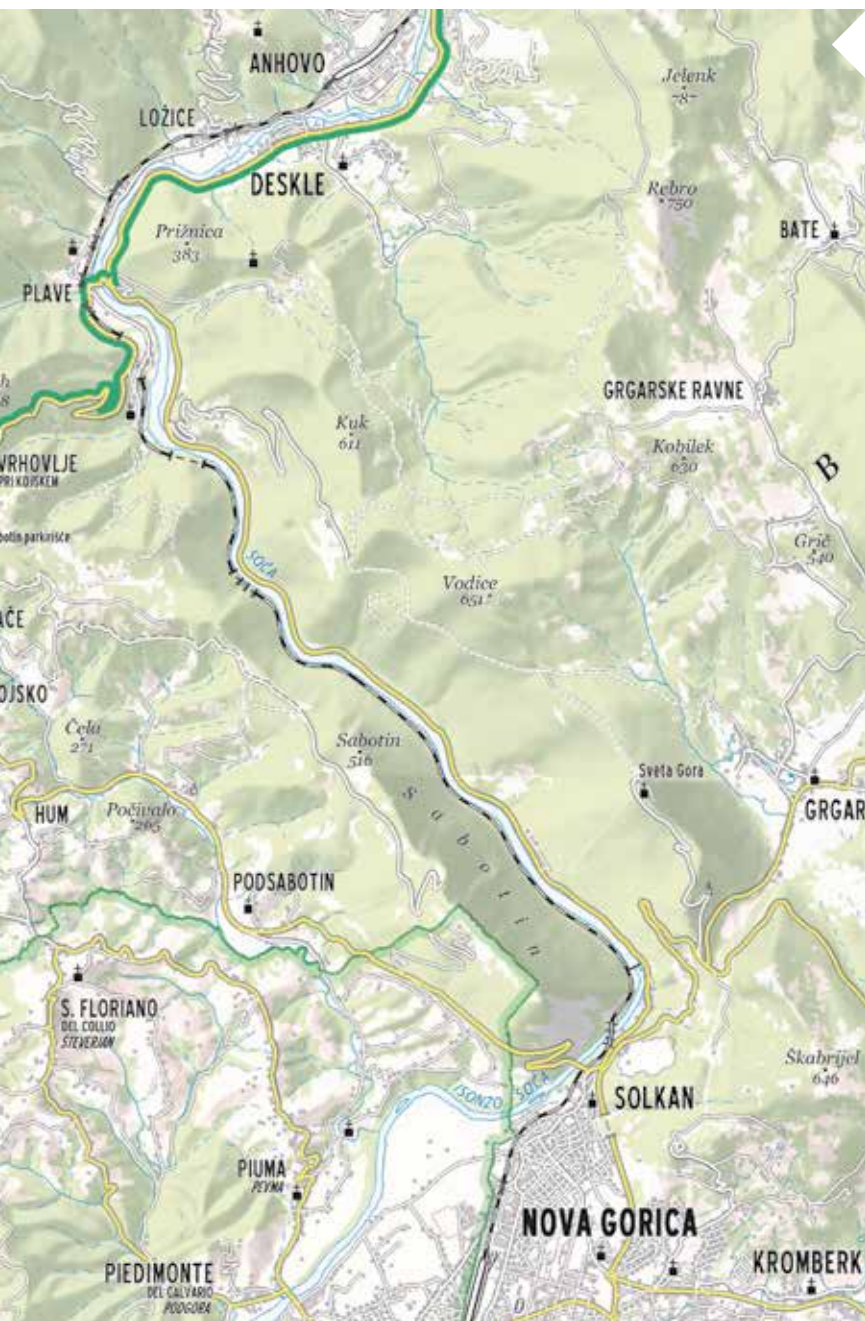

## BRDA

**Kanal–Šmartno–Dobrovo (Grad Dobrovo)–Medana–Gredič–Vila Vipolže–Kozana–Šmartno–Gonjače–Sabotin parkirišče–Višnjevik–Dobrovo (Klet Brda)–Peternel–Dobrovo (Grad Dobrovo)**

Brda so ena najbolj slikovitih pokrajin v Evropi s kultivirano krajino, tipično arhitekturo strnjenih vasi, gradov in cerkva, etnoloških zanimivosti v vsakdanu Bricev ter pristno naravo.

- 🕒 maj, junij, september: sobota, nedelja; julij, avgust: vsak dan
- 🇺🇸 5 € na osebo; otroci 0–6 let brezplačno; 6–15 let: 2,5 € (celodnevna vozovnica)
- 🚲 NE; možnost najema koles in e-koles: TIC Brda – Šmartno

### VOZNI RED

Kanal	10:00	-	-	-	-
Šmartno	10:21	-	-	-	-
<b>Grad Dobrovo</b>	10:27	-	-	-	-
Grad Dobrovo	10:30	12:00	14:00	16:00	18:00
Medana	10:35	12:05	14:05	16:05	18:05
Gredič	10:38	12:08	14:08	16:08	18:08
<b>Vila Vipolže</b>	10:45	12:15	14:15	16:15	18:15
Kozana	10:53	12:23	14:23	16:23	18:23
Šmartno	11:00	12:30	14:30	16:30	18:30
<b>Gonjače</b>	11:05	12:35	14:35	16:35	18:35
Sabotin parkirišče	11:15	12:45	14:45	16:45	18:45
Višnjevik	11:30	13:00	15:00	17:00	19:00
<b>Klet Brda</b>	11:40	13:10	15:10	17:10	19:10
Peternel	11:50	13:20	15:20	17:20	19:20
Grad Dobrovo	12:00	13:30	15:30	17:30	19:30
Grad Dobrovo	19:30	-	-	-	-
<b>Šmartno</b>	19:36	-	-	-	-
Kanal	19:57	-	-	-	-



Grad Dobrovo



Vila Vipolže



Naravni kamniti most Krčnik



Kulinarika in vino v Brdih

## ZNAMENITOSTI NA POTI

- Grad Dobrovo
- Vila Vipolže
- naravni kamniti most Krčnik
- Razgledni stolp Gonjače
- Klet Brda
- Šmartno

## PREDLOGI ZA POHODNIŠKE TURE, IZLETE, SPREHODE

- Pohod po češnjehv krožnih poteh, start in cilj je na gradu Dobrovo. Priporočamo uporabo pohodniškega zemljevida **Češnjeve poti po Brdih**.
- Vzpon na Sabotin, park miru, ogled muzeja 1. svetovne vojne in kavern. Priporočamo uporabo zemljevida Sabotina.
- Pohod po delu poti Alpe Adria Trail (Neblo–Peternel–grad Dobrovo ali Šmartno). Krožna pot z ogledom kotlin in naravnega kamnitega mostu Krčnik (start Neblo–Peternel).
- Obisk odprtih domačij brez predhodne najave.

## NAMIG

V Brda se lahko pripeljete tudi z vlakom po znameniti bohinjski progi z Bleda ali iz Bohinja. V Kanalu stopite z vlaka na avtobus in se po razglednih poteh odpeljete v Brda. Zvečer pa se, polni vtisov, z vlakom vrnete nazaj!

## VOZNI RED VLAKA

Bled - jezero	8:43	21:33
Bohinjska Bistrica	9:02	21:13
Most na Soči	9:38	20:34
Kanal	9:57	20:19

## INFORMACIJE

### Turistično informacijski center Brda

Šmartno 13, 5211 Kojško

T: 05 395 95 95

E: tic@brda.si

[www.brda.si](http://www.brda.si)







15

16

17

18

19

# HOP-ON HOP-OFF KOBARID – RDEČA LINIJA

## Kobarid–Vrsno–planina Kuhinja–Kobarid

Gorske vasice in planine ob vznožju mogočnega Krna, do kamor sega Triglavski narodni park, so odlično izhodišče za pohodniške ture, na katerih boste našli bogato naravno, kulturno in zgodovinsko dediščino.

🕒 vsak dan od 1. julija do 1. septembra

€ 1 € na osebo (dnevna vozovnica), otroci do 15. leta brezplačno

🚲 DA; cena prevoza kolesa je 1 €

### VOZNI RED

<b>Kobarid</b>	6:35	15:45
Mlekarna Planika	6:37	15:47
Ladra	6:41	15:51
<b>Smast</b>	6:44	15:54
Libušnje	6:48	15:58
<b>Vrsno</b>	6:52	16:02
Krn	7:03	16:13
<b>Planina Kuhinja P</b>	7:07	16:17
<b>Planina Kuhinja P</b>	7:07	17:02
Krn	7:11	17:06
<b>Vrsno</b>	7:22	17:17
Libušnje	7:26	17:21
<b>Smast</b>	7:30	17:25
Ladra	7:33	17:28
Mlekarna Planika	7:37	17:32
<b>Kobarid</b>	7:39	17:34



Pogled na Krn



Vojaška kapela Bes



Planina Slapnik



Rojstna hiša Simona Gregorčiča, Vrsno

## ZNAMENITOSTI NA POTI

---

- **Vrsno** (rojstni kraj Simona Gregorčiča)
- **Vas Krn** (razstavna zbirka zgodovinarja Simona Rutarja)
- **Mrzli Vrh** (muzej na prostem prve svetovne vojne)
- **Krn** (2.244 m) (pogorje je polno ostankov iz prve svetovne vojne, saj je bilo prizorišče najbolj krvavih bitk)
- **Vojaška kapela Bes** (zgrajena v bližini prve italijanske frontne črte, v spomin na padle italijanske vojake)

## PREDLOGI ZA POHODNIŠKE TURE, IZLETE, SPREHODE

---

- vas Krn–planina Pretovč–Mrzli vrh (2 h)
- planina Kuhinja–Krn (2.244 m) (3 h)
- planina Kuhinja–Lužnica–Batognica–Krn (7–8 h)
- planina Kuhinja–Kožljak–Drežnica–Kobarid (6 h)
- planina Kuhinja–kapela Bes–Koseč (3 h)

## INFORMACIJE

---

**Turizem Dolina Soče**

**TIC Kobarid**

Trg Svobode 16, SI-5222 Kobarid

T: 05 38 00 490

E: info.kobarid@dolina-soce.si

[www.dolina-soce.si](http://www.dolina-soce.si)

## HOP-ON HOP-OFF KOBARID – ORANŽNA LINIJA

### Kobarid–Jevšček–Kolovrat–Kobarid

Livško je razgibana hribovita deželica med porečjema Soče in Nadiže. Po širokem prevalu med Kolovratom (1.243 m) in Matajurjem (1.642 m) so raztresene vasi in zaselki z imeni Livek (695 m), Golobi, Šturmi, Plohi, Perati, Avsa, Piki, Jevšček in Livške Ravne (1.043 m).

- 🕒 vsak dan od 1. julija do 1. septembra  
 💶 1 € na osebo (dnevna vozovnica), otroci do 15. leta brezplačno  
 🚲 DA; cena prevoza kolesa je 1 €

#### VOZNI RED

<b>Kobarid</b>	7:55	13:50
Mlinsko	7:57	13:52
<b>Idrsko</b>	7:58	13:53
Livek	8:09	14:04
<b>Avsa</b>	8:15	14:10
<b>Avsa</b>	8:15	14:10
Jevšček	8:21	14:16
<b>Livek</b>	8:28	14:23
Livške Ravne	8:36	14:31
<b>Kolovrat</b>	8:43	14:48
<b>Kolovrat</b>	8:43	14:48
Livške Ravne	8:50	14:55
<b>Livek</b>	8:58	15:03
Idrsko	9:09	15:14
<b>Mlinsko</b>	9:10	15:15
Kobarid	9:12	15:17



Nježna hiša, Jevšček



Muzej prve svetovne vojne na prostem, Kolovrat



Kolovrat



Pohodništvo na Kolovratu

## ZNAMENITOSTI NA POTI

- **Nježna hiša** v vasi Jevšček: je primer slovensko-beneškega stavbarstva in danes ena redkih ohranjenih enonadstropnih vrhkletnih hiš
- **Kolovrat**: muzej prve svetovne vojne na prostem s čudovitimi razgledi na dolino Soče, Julijske Alpe in Furlanijo
- **Matajur** (po domače tudi Baba): najlepše razgledišče zahodnega slovenskega predalpskega sveta in simbol Beneških Slovencev

## PREDLOGI ZA POHODNIŠKE TURE, IZLETE, SPREHODE

- Avsa-Matajur (3 h)
- Livška zgodovinska pot (Livek-Perati-Avsa-Jevšček-Piki-Plohi-Livek) (2,5 h)
- Muzej na prostem Kolovrat (1 h)
- Livek-Topolovo (Topolove, Italija) (2 h)
- Matajur-Kobarid (2,5 h)
- Perati-vas Robič (5 h)

## INFORMACIJE

**Turizem Dolina Soče**

**TIC Kobarid**

Trg Svobode 16, SI-5222 Kobarid

T: 05 38 00 490

E: info.kobarid@dolina-soce.si

[www.dolina-soce.si](http://www.dolina-soce.si)

## HOP-ON HOP-OFF KOBARID – ZELENA LINIJA

### Kobarid–Drežnica–Magozd–Kobarid

Drežniško leži ob vznožju zahodne stene Krna, ki je obdano z vencem gora in hribov. Območje sestavljajo zaselki Drežnica, Drežniške Ravne, Magozd, Jezerca in Koseč. Sončni bregovi, ki so bili nekoč pašniki in senožeti, objemajo vasi in dajejo vtis pomirjujoče topline.

- 🕒 vsak dan od 1. julija do 1. septembra
- 🇺🇸 1 € na osebo (dnevna vozovnica), otroci do 15. leta brezplačno
- 🚲 DA; cena prevoza kolesa je 1 €

#### VOZNI RED

<b>Kobarid</b>	9:30	18:50
Zaročišče P	9:32	18:52
<b>Drežnica</b>	9:40	19:00
Koseč	9:42	19:02
<b>Drežnica</b>	9:44	19:04
Sp. Drežniške Ravne K	9:47	19:07
<b>G. Drežniške Ravne K</b>	9:49	19:09
Sp. Drežniške Ravne K	9:51	19:11
<b>Jezerca</b>	9:54	19:14
Magozd	9:58	19:18
<b>Drežnica</b>	10:03	19:23
Zaročišče P	10:11	19:31
<b>Kobarid</b>	10:13	19:33



Kolesarjenje na planini Zapirkraj



Muzej na prostem 1. svetovne vojne Zapirkraj



Slap Sopota



Zasebna muzejska zbirka Batognica

## ZNAMENITOSTI NA POTI

---

- **Zapirkraj:** muzej prve svetovne vojne na prostem in mlečna planina, na kateri lahko v poletnem času poskusite in kupite sir
- **Slapovi:** Krampež, Sopota, Curk
- **Koseška korita:** do 60 m globoka, divja in težko dostopna korita, skozi katera vodi krožna pot, se nahajajo pod vasjo Koseč
- **Zasebna muzejska zbirka Batognica:** v »Botognicah« si je moč ogledati bogato zgodovinsko (prva sv. vojna) in etnološko zbirko, ki na svojevrsten način predstavlja Drežnico in njeno okolico
- **Lepota v lesu in kamnu:** na poti od Drežnice do Koseča so razstavljeni dela umetniških delavnic, ki tu potekajo v poletnem času
- **Cerkev srca Jezusovega:** mogočno baziliko, ki ima na pevskem koru ene največjih orgel na Goriškem, sta leta 1942 poslikala priznana slovenska akademska slikarja Avgust Černigoj in Zoran Mušič

## PREDLOGI ZA POHODNIŠKE TURE, IZLETE, SPREHODE

---

- Drežnica–Kožljak–Krn (2.244 m) (5 h)
- Drežniške Ravne–Magozd–slap Kozjak–Kobarid (1,5 h)
- Drežniške Ravne–Zapirkraj (2 h)
- Drežniške Ravne–Krasji vrh (3 h)

## INFORMACIJE

---

Turizem Dolina Soče

TIC Kobarid

Trg Svobode 16, SI-5222 Kobarid

T: 05 38 00 490

E: info.kobarid@dolina-soce.si

[www.dolina-soce.si](http://www.dolina-soce.si)



Nadiža

## HOP-ON HOP-OFF KOBARID – VIJOLA LINIJA

### Kobarid–Svino–Robič MP–Kobarid

Najbližje naravno kopaljšče se nahaja le 6 km iz Kobarida, v bližini vasi Robič. Ob reki Nadiži, ki velja za toplo in zdravilno alpsko reko, se lahko sprehodite ali kolesarite. V vročih poletnih dneh pa seveda tudi osvežite v turkiznih tolmunih.

🕒 vsak dan od 1. julija do 1. septembra

📍 1 € na osebo (dnevna vozovnica), otroci do 15. leta brezplačno

🚲 DA; cena prevoza kolesa je 1 €

#### VOZNI RED

Kobarid	12:30	19:35
Svino	12:33	19:38
Kamp Rut K	12:35	19:40
Kobarid	12:39	19:44
Staro Selo	12:43	-
Robič	12:45	-
Robič Nadiža P	12:46	-
Robič MP	12:50	-
Robič Nadiža P	12:54	-
Robič	12:55	-
Staro Selo	12:57	-
Kobarid	13:01	-





Kobarid



Breginj



Korita Nadiže



Pogled na Stol

## ZNAMENITOSTI NA POTI

---

- **Nadiža:** ena najčistejših in najtoplejših alpskih rek
- **Stol** (1.673 m): 30 km dolg apnenčast greben, ki je pravi raj za jadralske padalce, zmajarje, pohodnike in kolesarje
- Zasebne muzejske zbirke v Breginju: **muzejska zbirka Stol 1915–1917** in **Etno-vojna zbirka družine Mazora**
- **Breginjski muzej:** edinstveni biser beneško-slovenske arhitekture.
- **Napoleonov most:** kamnit stopničast most nad ozkim kanjonom Nadiže, zgrajen okoli leta 1812
- **Črna kuhinja v Robidišču:** v 300 let stari Vančevi hiši se je ohranila skoraj nespremenjena notranjost z značilno razporeditvijo prostorov in kuhinjo z nizkim ognjiščem

## PREDLOGI ZA POHODNIŠKE TURE, IZLETE, SPREHODE

---

- Breginj–Muzci–Stol (4,5 h)
- Breginj–Stol–Kobarid (7 h)
- Napoleonov Most–Dolina Pradol–Štupica (Stuppizza)–Robič (2,5 h)
- Robidišče–Prosnid (1 h)

## INFORMACIJE

---

### Turizem Dolina Soče

#### TIC Kobarid

Trg Svobode 16, SI-5222 Kobarid

T: 05 38 00 490

E: info.kobarid@dolina-soce.si

[www.dolina-soce.si](http://www.dolina-soce.si)

## HOP-ON HOP-OFF KOBARID – MODRA LINIJA

### Kobarid–Robič–Podbela–Robidišče–Kobarid

Med Furlansko nižino in vrhovi Julijskih Alp, med reko Sočo in državno mejo, se razteza dolina, ki predstavlja skrajni zahodni del Slovenije. Imenuje se Breginjski kot in je sestavni del kulturnega prostora Beneške Slovenije.

- 🕒 vsak dan od 1. julija do 1. septembra
- 💶 1 € na osebo (dnevna vozovnica), otroci do 15. leta brezplačno
- 🚲 DA; cena prevoza kolesa je 1 €



Napoleonov most, Podbela



Breginjski muzej



Robidišče



Kolesarja ob Nadiži na Robiču

## VOZNI RED

<b>Kobarid</b>	↑ 10:45	↑ 18:39
St. Selo	10:50	18:35
<b>Robič</b>	10:52	18:32
Robič Nadiža P	10:53	18:31
Kred	10:56	18:28
<b>Potoki</b>	11:00	18:23
Borjana sp.	11:02	18:21
<b>Borjana</b>	11:03	18:21
Podbela	11:09	18:15
<b>Kamp Nadiža</b>	11:11	18:13
<b>Podbela P</b>	11:12	18:12
<b>Kamp Lebanč K</b>	11:13	18:11
Napoloenov most P	11:15	18:09
<b>Robidišče</b>	11:24	18:00
<b>Robidišče</b>	11:24	17:38
Logje P	11:32	17:30
<b>Logje</b>	11:37	17:25
Logje AP	11:39	17:23
<b>Breginj</b>	11:46	17:16
Sedlo	11:50	17:12
<b>Homec</b>	11:52	17:10
<b>Stanovišče</b>	11:54	17:08
<b>Borjana</b>	11:59	17:03
Borjana sp.	12:00	17:02
<b>Potoki</b>	12:02	17:00
Kred	12:06	16:56
<b>Robič Nadiža P</b>	-	16:53
Robič MP	-	16:49
<b>Robič Nadiža P</b>	12:09	16:45
Robič	12:10	16:44
<b>St. Selo</b>	12:12	16:42
<b>Sužid</b>	12:16	16:38
<b>Kobarid</b>	↓ 12:19	↓ 16:35

## ZNAMENITOSTI NA POTI

Glej stran 57.

## PREDLOGI ZA POHODNIŠKE TURE, IZLETE, SPREHODE

Glej stran 57.

## INFORMACIJE

**Turizem Dolina Soče**  
**TIC Kobarid**

Trg Svobode 16, SI-5222 Kobarid  
T: 05 38 00 490

E: [info.kobarid@dolina-soce.si](mailto:info.kobarid@dolina-soce.si)

[www.dolina-soce.si](http://www.dolina-soce.si)





22  
23

# DOLINA SOČE – BOVEC

# TOLMINSKA KORITA

## Tolmin–Tolminska korita–Tolmin

Tolminska korita so najnižja in najbolj južna vstopna točka v Triglavski narodni park in najpomembnejša naravna znamenitost tolminske občine.

- 🕒 vsak dan od 29. junija do 1. septembra
- 🚰 brezplačno
- 🚲 NE

### P2–TOLMINSKA KORITA P1–P2

Vsak dan: 29. 6.–1. 9.

10:00–16:00 NON-STOP

### TOLMIN–TOLMINSKA KORITA P1–TOLMIN

Vsak dan: 20. 7.–18. 8.

Tolmin	Tolminska korita	Tolminska korita	Tolmin
10:00	10:10	10:10	10:20
11:00	11:10	11:10	11:20
12:00	12:10	12:10	12:20
13:00	13:10	13:10	13:20
14:00	14:10	14:10	14:20
15:00	15:10	15:10	15:20
16:00	16:10	16:10	16:20



Pohodništvo



Mengore



Medvedova glava



Slap Beri

## ZNAMENITOSTI NA POTI

---

- Medvedova glava
- Termalni izvir
- Hudičev most
- Zadlaška (Dantejeva jama)
- Sotočje rek Tolminke in Zadlaščice

## PREDLOGI ZA POHODNIŠKE TURE, IZLETE, SPREHODE

---

- Tolminske Ravne–Tolminski Kuk (5 h)
- Planina Razor–Vrh nad Škrbino (4 h)
- Tolmin–Izvir Grofove vode (3 h)
- Poljubinj–Slap Beri (2 h)
- Volče–Mengore (obisk puntarske cerkvice) (1,5 h)

## INFORMACIJE

---

Turizem Dolina Soče  
TIC Tolmin

Petra Skalarja 4, 5220 Tolmin  
T: 05 38 00 480

E: info.tolmin@dolina-soce.si  
[www.dolina-soce.si](http://www.dolina-soce.si)

# JAVORCA, SPOMINSKA CERKEV V DOLINI TOLMINKE

## Tolmin–Javorca–Tolmin

Visoko nad strugo Tolminke se dviga leseno svetišče – spominska cerkev sv. Duha v Javorci, posvečena padlim avstro-ogrskim branilcem tolminskega bojišča soške fronte (1915–1917).

🕒 vsako soboto in nedeljo od 29. junija do 1. septembra  
vsak torek in četrtek od 29. julija do 2. avgusta in od 12. do 22. avgusta  
vsak dan od 20. do 28. julija in od 3. do 11. avgusta

€ 1 € na osebo, otroci do 10. leta brezplačno

♿ NE

### TOLMIN–JAVORCA

Tolmin	10:40
Javorca	11:10

### JAVORCA–TOLMIN

Javorca	13:30
Tolmin	14:00





## ZNAMENITOSTI NA POTI

---

- Tolminska korita
- Zdravilni izvir Laborca
- Ostaline utrdbe iz 1. svetovne vojne
- Planina Polog
- Izvir Tolminke

## PREDLOGI ZA POHODNIŠKE TURE, IZLETE, SPREHODE

---

- Tolmin–Mrzli vrh (muzej na prostem) (5 h)
- Tolminske Ravne–Migovec (5 h)
- Čez Most po modrost (kulturno-zgodovinska pot po Mostu na Soči) (3 h)
- Tolmin–Izvir Tolminke (5 h)
- Tolmin–Kozlov rob (1 h)

## INFORMACIJE

---

**Turizem Dolina Soče**

**TIC Tolmin**

Petra Skalarja 4, 5220 Tolmin

T: 05 38 00 480

E: [info.tolmin@dolina-soce.si](mailto:info.tolmin@dolina-soce.si)

[www.dolina-soce.si](http://www.dolina-soce.si)

## ČEZ PREDEL

### Bovec–Log pod Mangartom–Predel/Predil (I)– Trbiž/Tarvisio (I)–Kranjska Gora

Najkrajša avtobusna povezava med dvema draguljema Julijskih Alp (Gornjesavsko dolino s Kranjsko Goro in dolino Soče z Bovcem). Dih jemajoči pogledi na ostenja Ponc, Mangarta in vseh Zahodnih Julijcev ne bodo pustili ravnodušnega nobenega potnika.

- 🕒 **od ponedeljka do sobote od 26. junija do 31. avgusta** (linija 14:45 za smer Kranjska Gora in 9:28 za smer Bovec),  
**vsak dan od 1. julija do 31. avgusta** (liniji 9:30 in 15:30 za smer Kranjska Gora in 11:30 ter 17:30 za smer Bovec)
- € po ceniku avtobusnega prevoznika ([www.nomago.si](http://www.nomago.si) in [www.arriva.si](http://www.arriva.si))
- 🚲 delno (odvisno od velikosti avtobusa)

#### BOVEC–KRANJSKA GORA

	1. 7.–31. 8.	26. 6.–31. 8.	1. 7.–31. 8.
Bovec	9:30	14:45	15:30
Log pod Mangartom	9:46	15:01	15:46
Rabeljsko jezero (I)	10:11	15:26	16:11
Trbiž (Tarvisio)	10:27	15:42	16:27
Trbiž (Tarvisio) ŽP	10:33	15:48	16:33
Kranjska Gora	10:58	16:11	16:58

#### KRANJSKA GORA–BOVEC

	1. 7.–31. 8.	26. 6.–31. 8.	1. 7.–31. 8.
Kranjska Gora	11:30	9:28	17:30
Tarvisio(Trbiž) ŽP	12:08	10:15	18:08
Tarvisio(Trbiž)	12:14	10:21	18:14
Rabeljsko jezero	12:30	10:37	18:30
Log pod Mangartom	12:55	11:02	18:55
Bovec	13:11	11:18	19:11



Trdnjava Kluže



Loška Koritnica



Mangart in Jalovec



Strmec

## ZNAMENITOSTI NA POTI

---

- Trdnjava Kluže
- Slapovi in soteske na področju Loga pod Mangartom
- Mangartska cesta
- Rabeljsko jezero
- Planica – dolina smučarskih skakalnic
- Zelenci

## PREDLOGI ZA POHODNIŠKE TURE, IZLETE, SPREHODE

---

- Juliana Trail (krožna pot okoli Julijskih Alp)
- Pohodniške poti na območju Loga pod Mangartom
- Senarska pot na Mangartsko sedlo in vrh Mangarta
- Planinsko plezalne poti na območju Viša in Montaža
- Pohodniško/planinska tura na Tromejo iz Rateč
- Pohodniška tura iz Planice v Tamar

## INFORMACIJE

---

### Turizem Dolina Soče

Rupa 17, 5230 Bovec

T: 05 302 96 47

E: [info@dolina-soce.si](mailto:info@dolina-soce.si)

[www.dolina-soce.si](http://www.dolina-soce.si)

### Zavod za turizem občine Kranjska Gora

#### Turizem Kranjska Gora

Kolodvorska ulica 1 c, SI-4280 Kranjska Gora

T: 04 588 50 20

E: [info@kranjska-gora.eu](mailto:info@kranjska-gora.eu)

[www.kranjska-gora.si](http://www.kranjska-gora.si)

# ČEZ VRŠIČ

## Bovec–Trenta–Izvir Soče (K)–Vršič–Kranjska Gora

Avtobusna linija, ki prek najvišjega cestnega prelaza v Sloveniji povezuje pridih Mediterana iz doline Soče s svežino alpskega sveta Gornjesavske doline.

- 🕒 **vsak dan od 1. junija do 30. septembra** (liniji 9:30 in 15:30 za odhoda iz Bovca in 11:30 ter 17:30 za odhoda iz Kranjske Gore)
- vsak dan od 22. junija do 1. septembra** (liniji 11:30 in 17:30 za odhoda iz Bovca in 9:30 ter 15:30 za odhoda iz Kranjske Gore)
- vsak dan od 1. julija do 31. avgusta** (dodatna linija ob 7:30 za odhod iz Bovca in 18:30 za odhod iz Kranjske Gore)
- od 22. junija do 31. avgusta** (linija 5:30 za odhod iz Bovca in 7:30 za odhod iz Kranjske Gore; vozi samo ob sobotah, nedeljah in praznikih)
- € po ceniku avtobusnega prevoznika ([www.nomago.si](http://www.nomago.si) in [www.arriva.si](http://www.arriva.si))
- 🚲 delno (odvisno od velikosti avtobusa)

### BOVEC–KRANJSKA GORA

	22. 6.–31. 8.	1. 7.–31. 8.	1. 6.–30. 9.	22. 6.–1. 9.	1. 6.–30. 9.	22. 6.–1. 9.
	SONP*					
Bovec	5:30	7:30	9:30	11:30	15:30	17:30
Soča	5:48	7:48	9:48	11:48	15:48	17:48
Trenta Na Logu	6:02	8:02	10:02	12:02	16:02	18:02
Izvir Soče (K)	6:10	8:10	10:10	12:10	16:10	18:10
Vršič	6:40	8:40	10:40	12:40	16:40	18:40
Kranjska Gora	7:05	9:05	11:05	13:05	17:05	19:05

\* SONP - avtobus vozi samo ob sobotah, nedeljah in praznikih.



Izvir Soče



Alpski botanični vrt »Juliana«



Muzej Informacijskega središča TNP, Trenta



Razor

## KRANJSKA GORA-BOVEC

	22. 6.–31. 8.	22. 6.–1. 9.	1. 6.–30. 9.	22. 6.–1. 9.	1. 6.–30. 9.	1. 7.–31. 8.
	SONP*					
Kranjska Gora	7:30	9:30	11:30	15:30	17:30	18:30
Vršič	8:05	10:05	12:05	16:05	18:05	19:05
Izvir Soče (K)	8:30	10:30	12:30	16:30	18:30	19:30
Trenta Na Logu	8:38	10:38	12:38	16:38	18:38	19:38
Soča	8:52	10:52	12:52	16:52	18:52	19:52
Bovec	9:10	11:10	13:10	17:10	19:10	20:10

## ZNAMENITOSTI NA POTI

- Velika Korita reke Soče
- Informacijsko središče Triglavskega narodnega parka v Trenti
- Alpski botanični vrt »Juliana«
- Izvir Soče
- Prelaz Vršič
- Naravno okno v steni Prisanka
- Ajdovska deklica
- Ruska kapelica
- Jezero Jasna

## PREDLOGI ZA POHODNIŠKE TURE, IZLETE, SPREHODE

- Alpe Adria Trail in Soška pot
- Pohodniške poti na območju Soče, Lepene in Trente
- Planinske poti na Prehodavce, Kriške pode in Dolič s Triglavom
- Plezalne poti (via ferata) na Mojstrovce, Prisojnik, Jalovec in Triglav
- Dolina Lepene s Krnskimi jezerom

## ZNAMENITA POT ČEZ VRŠIČ

Na Vršič (1.611 m), najvišji slovenski cestni prelaz, pelje asfaltna in tlakovana cesta iz Kranjske Gore mimo jezera Jasna do Tičarjevega planinskega doma na Vršiču. Visokogorska cesta od Kranjske Gore prek Vršiča do Loga v Trenti ima 50 serpentin, 24 na kranjskogorski strani in 26 na trentarski strani.

Ob poti si oglejte **Rusko kapelico, naravno okno v steni Prisanka in Ajdovsko deklico**, na poti navzdol proti Trenti pa **spomenik dr. Juliusu Kugyju**, odkritelju in raziskovalcu Julijskih Alp, **izvir Soče** v Zadnji Trenti in **alpski botanični vrt Juliana**.

Na vrhu se lahko odpočijete in okrepcate v planinskih kočah.

Vršič je odlično izhodišče za pohode na **Malo Mojstrovko, Jalovec** in (predvsem družinam) zelo priljubljeno **Slemenovo Špico**.

## NAMIG

Med 1. svetovno vojno je Kranjska Gora postala pomembna strateška točka zaradi Soške fronte, ki se je pojavila med Avstro-Ogrsko in Italijo na reki Soči. Zato je vojska Avstro-Ogrske ukazala nujno izgradnjo ceste prek prelaza Vršič. Cesto so zgradili vojni ujetniki, predvsem Rusi, ki jih je 8. marca 1916 zasul snežni plaz. Ruska kapelica je zgrajena v spomin umrlim ob gradnji ceste.

## INFORMACIJE

### Turizem Dolina Soče

Rupa 17, 5230 Bovec

T: 05 302 96 47

E: info@dolina-soce.si

[www.dolina-soce.si](http://www.dolina-soce.si)

### Zavod za turizem občine Kranjska Gora

#### Turizem Kranjska Gora

Kolodvorska ulica 1 c, SI-4280 Kranjska Gora

T: 04 588 50 20

E: info@kranjska-gora.eu

[www.kranjska-gora.si](http://www.kranjska-gora.si)



Prisankovo okno



Sleme



Pravljično jezero Jasna



Ajdovska deklica



Ruska kapelica

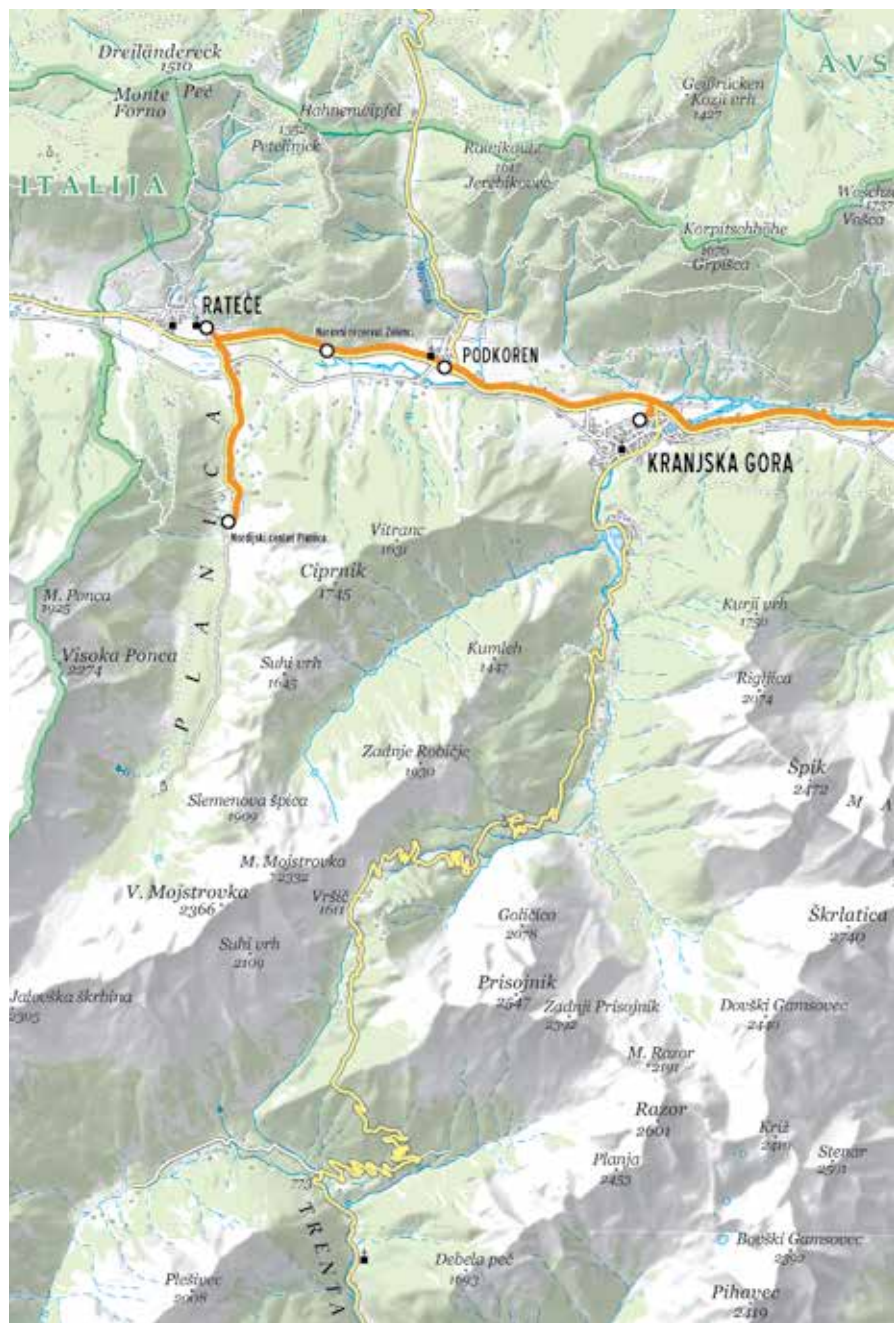





## KRANJSKA GORA

### Kranjska Gora–Gozd Martuljek–Dovje–Mojstrana–slap Peričnik–Rateče–Planica–Zelenci

Zgornjesavska dolina je polna etnografskih draguljev, hkrati pa ponuja sodobne adrenalinske športe. Po eni strani tiha in samotna, po drugi prizorišče živahnih prireditev. Zgornjesavska dolina je vedno bila in vedno bo zaklad, za katerega si je treba vzeti čas.

🕒 vsak dan od 29. junija do 1. septembra (krožna vožnja)

€ 2 €, otroci vključno do 6. leta brezplačno

🚲 NE

#### VOZNI RED

Kranjska Gora – glavna avtobusna postaja (AP)	09:00	11:00	14:00	16:00
Gozd Martuljek – Camp Špik	09:08	11:08	14:08	16:08
Dovje AP	09:16	11:16	14:16	16:16
Kamne AP	09:18	11:18	14:18	16:18
Mojstrana – trgovina	09:21	11:21	14:21	16:21
Slap Peričnik	09:35	-	14:35	-
Mojstrana – trgovina	09:50	11:50	14:50	16:50
Kamne AP	09:53	11:53	14:53	16:53
Dovje AP	09:55	11:55	14:55	16:55
Gozd Martuljek – Camp Špik	10:07	12:07	15:07	17:07
Kranjska Gora – glavna AP	10:11	12:11	15:11	17:11
Podkoren AP	10:15	12:15	15:15	17:15
Rateče AP	10:19	12:19	15:19	17:19
Nordijski center Planica	10:22	12:22	15:22	17:22
Rateče AP	10:25	12:25	15:25	17:25
Naravni rezervat Zelenci	10:27	12:27	15:27	17:27
Podkoren AP	10:29	12:29	15:29	17:29
Kranjska Gora – glavna AP	10:33	12:33	15:33	17:33



## ZNAMENITOSTI NA POTI

- **Liznjekova domačija:** 300 let stara Liznjekova hiša z zidano črno kuhinjo
- **Jezero Jasna:** dvoje medsebojno povezanih umetnih jezer ob sotočju potokov Velike in Male Pišnice
- **Aljažev spomenik na Dovjem:** spomenik v čast Jakoba Aljaža, ki je za en goldinar odkupil vrh Triglav
- **Trg Olimpijcev:** trg, ki je postavljen v spomin na 21 olimpijcev, ki so bili doma v vaseh pod Triglavom
- **Slovenski planinski muzej:** v Slovenskem planinskem muzeju si poleg razstav o zgodovini slovenskega planinstva lahko privoščite še pravo pustolovščino – Sobo pobega
- **Slap Peričnik:** slap Peričnik je s svojimi 52 m eden izmed najvišjih slovenskih slapov
- **Zelenci:** Zelenci pozimi ne zamrznejo, njihova stalna temperatura preko celega leta znaša približno 6 °C
- **Ledine:** pod vasjo Rateče ob vhodu v dolino Planice se ob vsakem obilnem dežju spomladi ali jeseni napolni jezerce Ledine
- **Nordijski center Planica:** Nordijski center Planica vam nudi obilo užitkov tako v vročih poletnih dneh kot v najostrejši zimi

## PREDLOGI ZA POHODNIŠKE TURE, IZLETE, SPREHODE

- Dolina Vrata (od Peričnika 1 h 30 min, iz Mojstrane 2 h 30 min)
- Ruska kapelica (iz Kranjske Gore 1 h 30 min)
- Tamar (iz Planice 1 h)
- Tromeja (iz Rateč 2 h)
- Martuljski slapovi (iz Gozda Martuljka do prvega slapu 45 min, do drugega 1 h 45 min)
- Srednji vrh (iz Gozda Martuljka 1 h)

## NAMIG

Zelenci so smaragdno zeleno jezero, iz katerega vrejo iz plasti jezerske krede, ki daje vodi značilno modrozeleno barvo, številni izredno čisti in hladni izviri. Prav zaradi barve je jezero z močvirjem dobilo ime Zelenci. Po posebni leseni brvi se lahko sprehodite do jezera in po močvirnatih okolici.

## INFORMACIJE

Zavod za turizem občine Kranjska Gora

Turizem Kranjska Gora

Kolodvorska ulica 1 c, SI-4280 Kranjska Gora

T: 04 588 50 20

E: [info@kranjska-gora.eu](mailto:info@kranjska-gora.eu)

[www.kranjska-gora.si](http://www.kranjska-gora.si)

## PUSTITE SE ZAPELJATI

Po dolinah in čez prelaze, od rek do jezer,  
od vasi do vasi, od vinorodnih gričev do planin  
in do številnih znamenitosti.

S HOP-ON HOP-OFF PREVOZI,  
POLETNIMI AVTOBUSI, ALI SHUTTLI.

Brez iskanja parkirnih mest in brez skrbi.  
Okrog Triglava, po Julijskih Alpah.



Organizacija Združenih  
narodov za izobraževanje,  
znanost in kulturo

Julijske Alpe  
Biosferno območje od leta 2003  
Program Človek in biosfera

---

**Založnik:** Skupnost Julijskih Alp (Turizem Bohinj) · **Uredila:** dr. Jana Vilman Proje · **Tekst:** Marko Viduka, posamezne organizacije · **CGP Julijske Alpe:** Ivana Kadivec, Jaka Modic · **Oblikovanje in postavitve preloma:** Snežana Madić Lešnik · **Fotografije:** Bled (Jošt Gantar, arhiv Turizem Bled), Bohinj (Mitja Sodja, Aleš Zdešar, Mojca Ddar, Andy Aungthwin), Bovec (Tomo Jeseničnik, Dan Briški, Janko Humar, Tatjana Baraga Wojčički, Jošt Gantar, Tina Gerkman, Paolo Pertignani, Arhiv TNP Bled, Domen Rudolf), Brda (arhiv ZTKMŠ Brda in Zoso Photography), Kobarid in Tolmin (Felix Malte Dorn, Jošt Gantar, Boris Pretnar, Miljko Lesjak, Danilo Lesjak, Uroš Švigelj, Dan Briški, Tamino Petelinšek, Luca D'Agostini, Žiga Živulovič, Katarina Rutar Ipavec, Paolo Petrignani, Janko Humar, Igor Baloh Parin, Matevž Lenarčič), Tržič (Jošt Gantar, Ciril Jazbec, Petra Hladnik, Miran Kambič), Radovljica (Jošt Gantar, Miran Kambič, Tomaž Sedej, Boris Pretnar, Kaja Beton), Žirovnica (fototeka ZTK Žirovnica, Jošt Gantar), Rožle Bregar · **Zemljevid:** Kartografija d.o.o. · **Lektoriranje:** Doris Sodja · **Tisk:** Tiskarna Medium · **Naklada:** 5.000 · 2019